

30.05 - 25.06  
CDMX

AGUAFUERTE  
GALERÍA



# EN BENEFICIO

VENTA DE COLECCIÓN DE ARTE PRIVADA, 60% DE LAS GANANCIAS SE DONARÁN A MÉDICO SIN FRONTERAS.

OBRA DE RODOLFO MORALES, OSWALDO GUAYASAMIN, RENÉ PORTOCARRERO, MAXIMINO JAVIER ,FELGUÉREZ, LUIS ARGUDIN, JAN HENDRIX, FRANCISCO CORZAS, FERNANDO TAMES, ENTRE OTROS IMPORTANTES ARTISTAS.

Informes y Catálogo : / Whatsapp +52 55 4854 9334 / Tel. +52 55 3988 4717 / [contacto@aguafuertegaleria.com](mailto:contacto@aguafuertegaleria.com)

**ARTE PARA TODOS**  
OBRA / CURADURÍA / ASESORÍA  
**GALERÍA+ARTE INCLUSIVO**  
PLATAFORMA PARA ARTISTAS EMERGENTES

CDMX - VALQUIRICO - SMA  
**XVII**  
ANIVERSARIO / NOV 2022



**MEDECINS SANS FRONTIERES**  
**MEDICOS SIN FRONTERAS**

**AGUAFUERTE**  
GALERÍA

El **60% de las ventas** de esta colección privada **se donarán** a Médicos sin fronteras.

Además de las obras del catálogo contamos con más artistas consolidados, con trayectoria y emergentes; abstractos, figurativos, esculturas, murales, trabajos bajo consigna, etc. Pregunta por las obras de tu interés, te asesoramos en la compra y venta de obras de arte de tu colección en:

- **WhatsApp:** CDMX 55 3988 4717 / 55 4854 9334 / Val´Quirico 22 2108 0214 / SMA 415 138 7658.
- [contacto@aguafuertegaleria.com](mailto:contacto@aguafuertegaleria.com)

#### Te ofrecemos:

- Descuentos y meses sin interés en obras y tarjetas seleccionadas.
- Apartado de 4 meses con un anticipo del 20%.
- Precios en moneda nacional (excepto en los que se indique lo contrario).
- Envíos a cualquier región (sin costo en CDMX, Pachuca, San Miguel de Allende, Querétaro, Tlaxcala y Puebla).
- Los precios **incluyen IVA**.
- Las obras estas sujetas a disponibilidad, cambios sin previo aviso, las fotos de las gráficas son de archivo y puede cambiar el número de serie a la obra en físico.

Más obras e información de exposiciones en:

[www.facebook.com/aguafuertegaleria](https://www.facebook.com/aguafuertegaleria)

[www.aguafuertegaleria.com](https://www.aguafuertegaleria.com)

[www.artsy.net/aguafuerte-galeria](https://www.artsy.net/aguafuerte-galeria)

**ARTSY**

Nuestras tres sedes se encuentran abiertas al público, contamos con visitas mediante cita.

**Arte para todos.**

---

**Rapto de la hija de Leucipus (versión)**

**Francisco Paz Cervantes**

Óleo s/tela

120 x 150 cm

**\$80,000 mx**

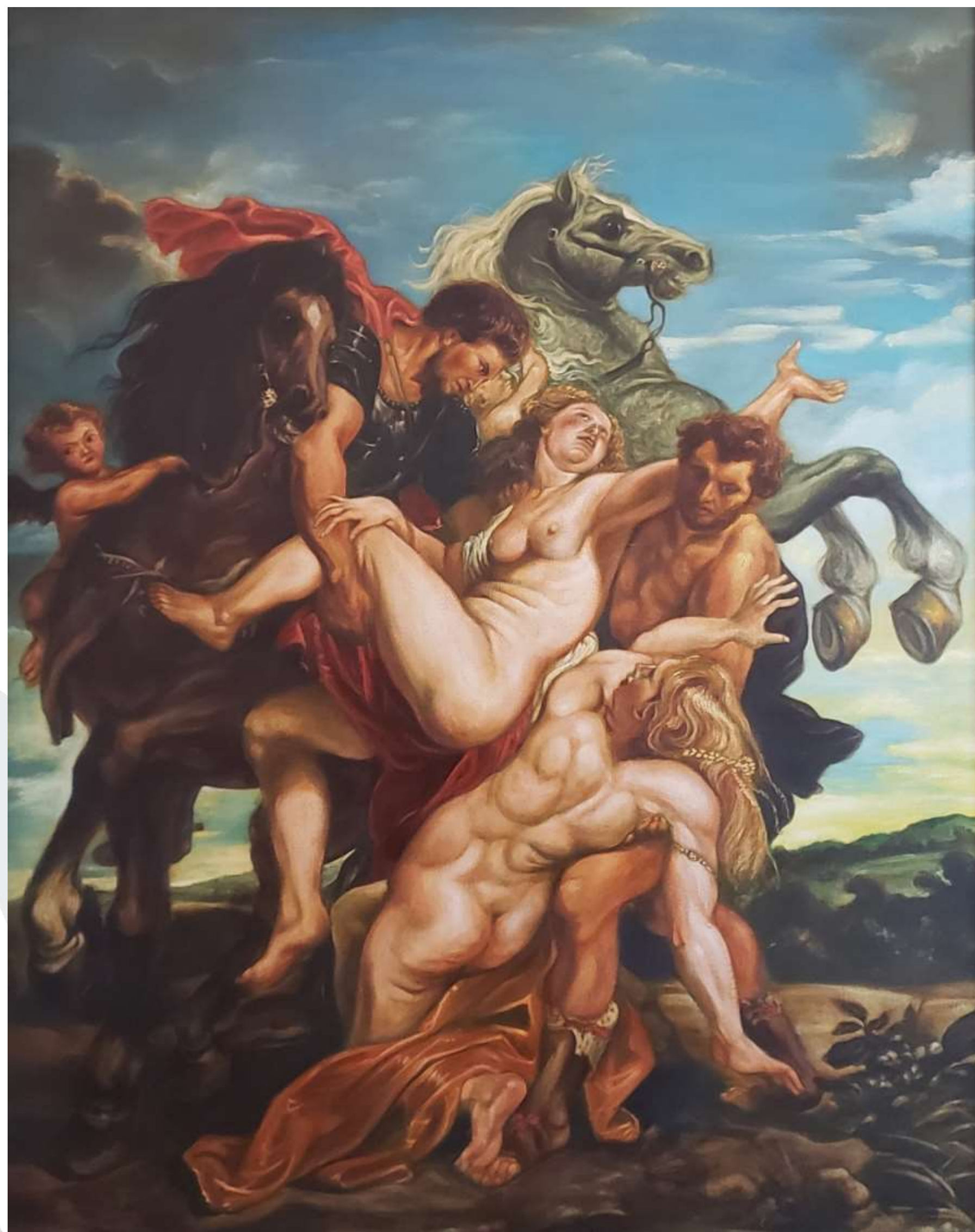

---

**Primera Version del Rapto de la hija de Leucipus**

**Francisco Paz Cervantes**

Óleo s/tela

60 x 80 cm

**\$18,000 mx**



**Alegoría de la vida humana VIII**  
**Francisco Paz Cervantes**

**2001**

Óleo s/tela

130 x 170 cm

**\$95,000 mx**



**Paisaje con recuerdos y limón**  
**Francisco Paz Cervantes**

**2002**

Óleo s/tela

120 x 150 cm

**\$80,000 mx**

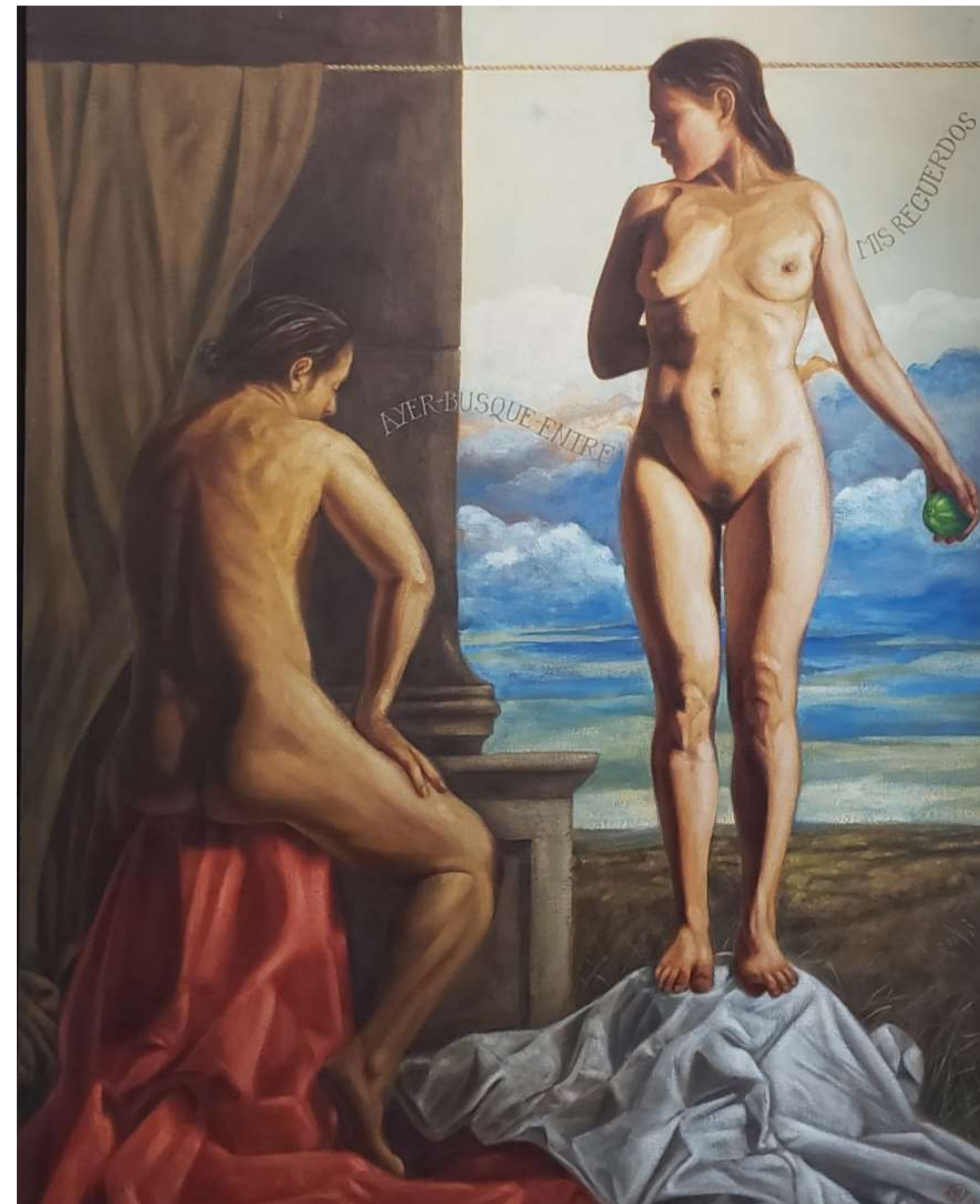

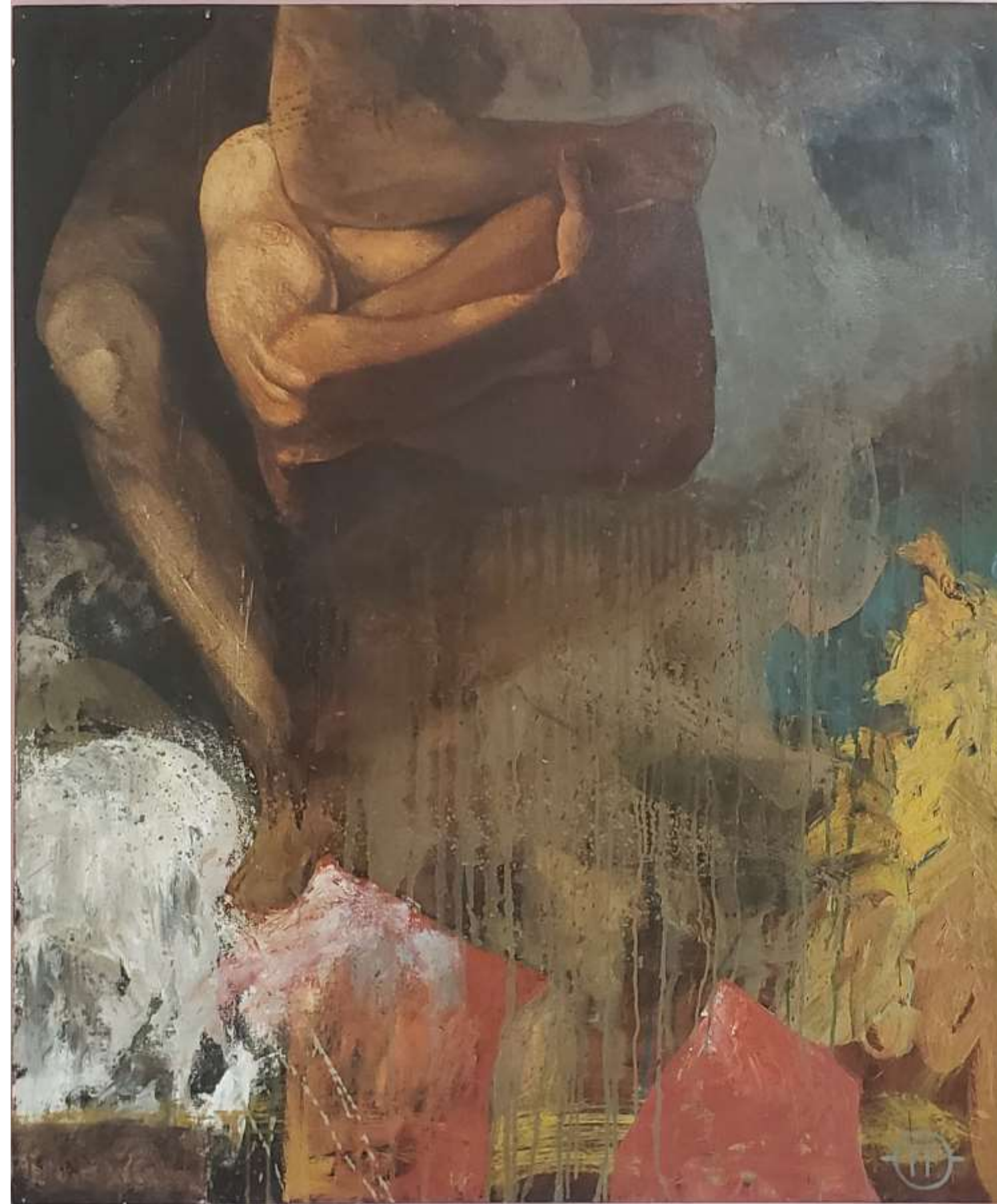
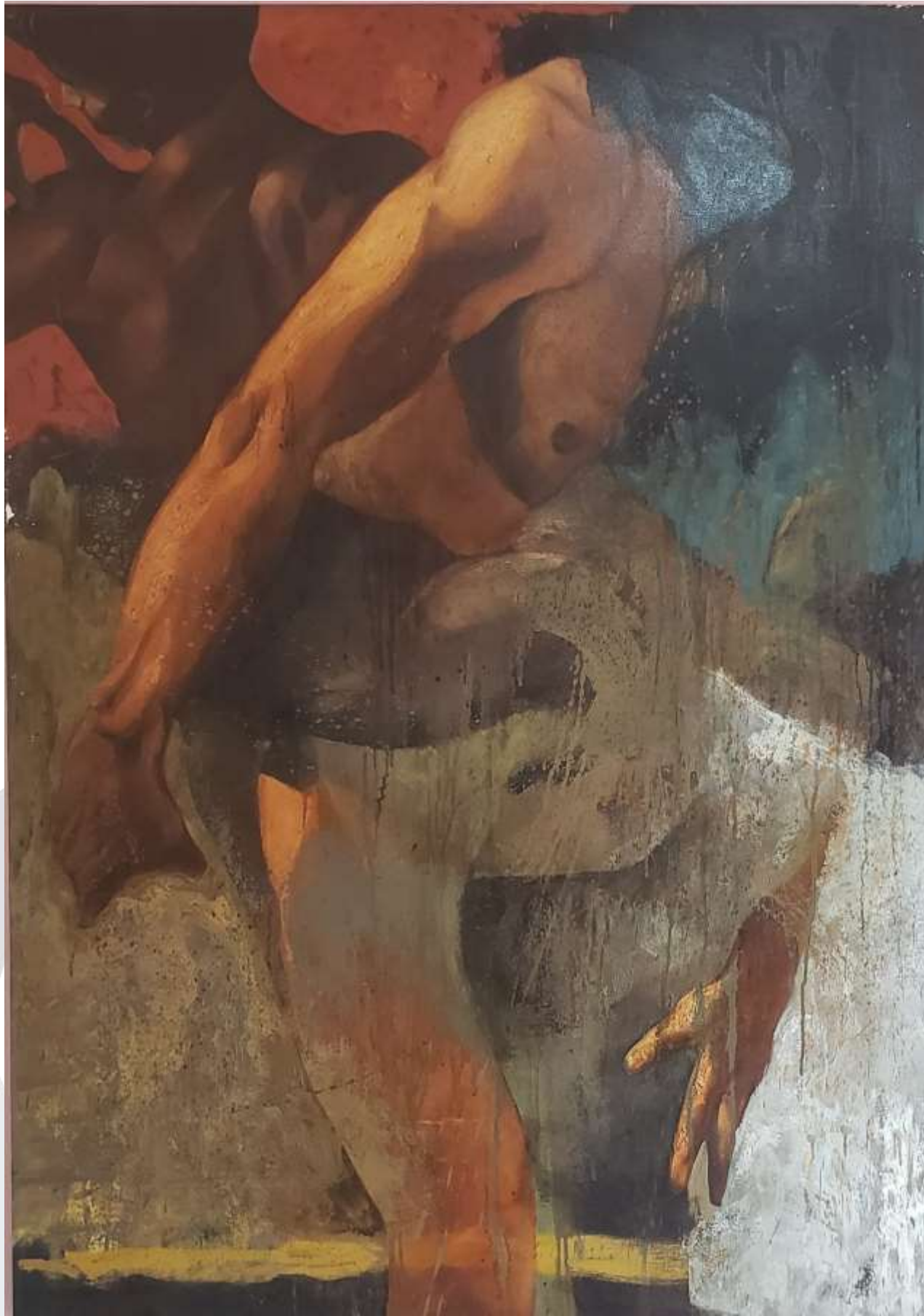

**Sin título**  
**Francisco Paz Cervantes**  
Óleo s/tela  
300 x 160 cm  
**\$150,000 mx**

---

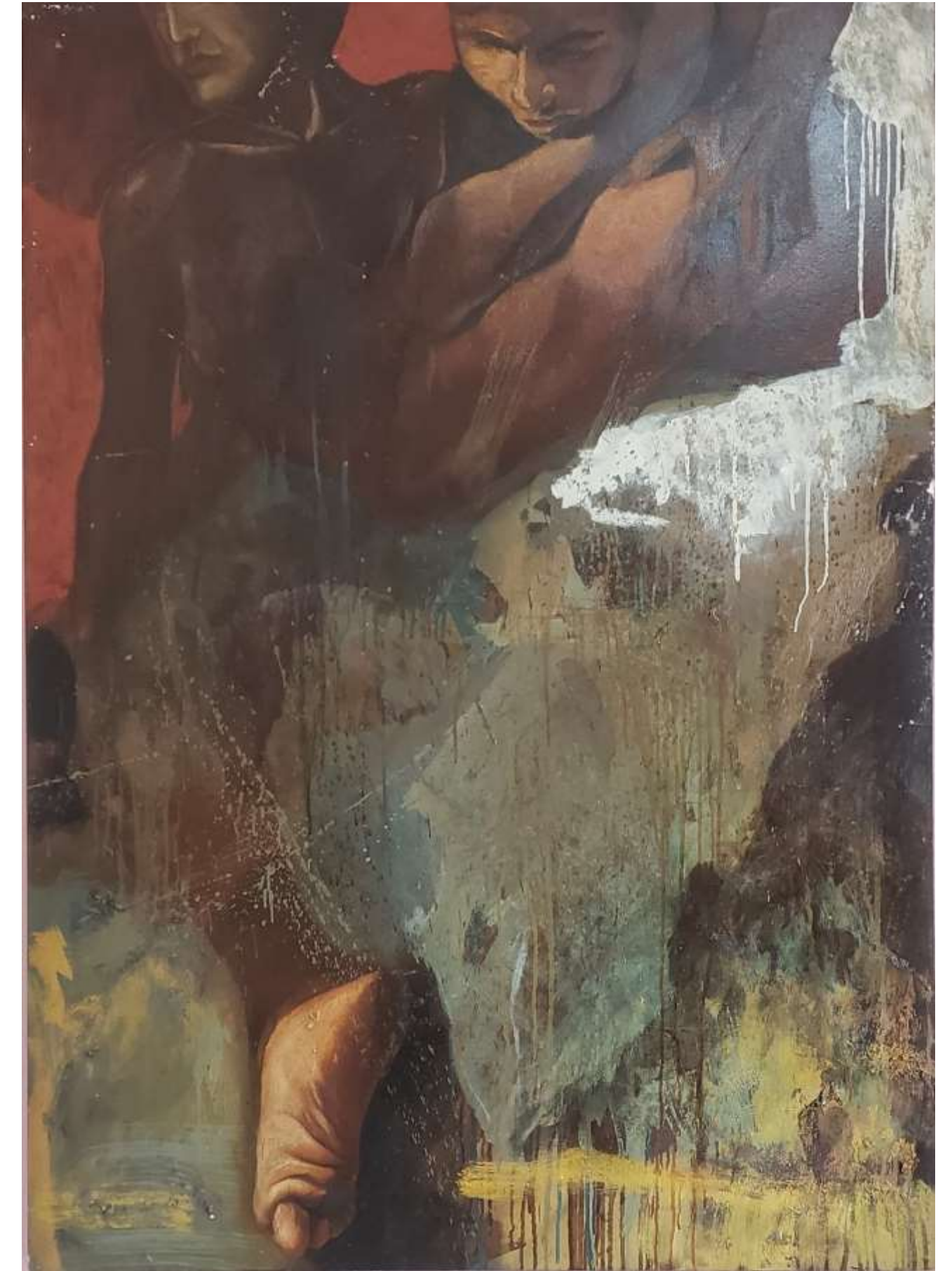



**Así me ves, así te ves, i, ii, iii, IV, V**  
**Francisco Paz Cervantes**

**1995**

Óleo s/tela

40 x 60 ocm

**\$60,000 mx**

---

**Big Bad Bullet (Dios está en el cielo)**  
**Osiris Puerto**

**2014**

Mixta sobre madera, metal y tela

80 x 100 x 10 cm

**\$28,000 mx**

---

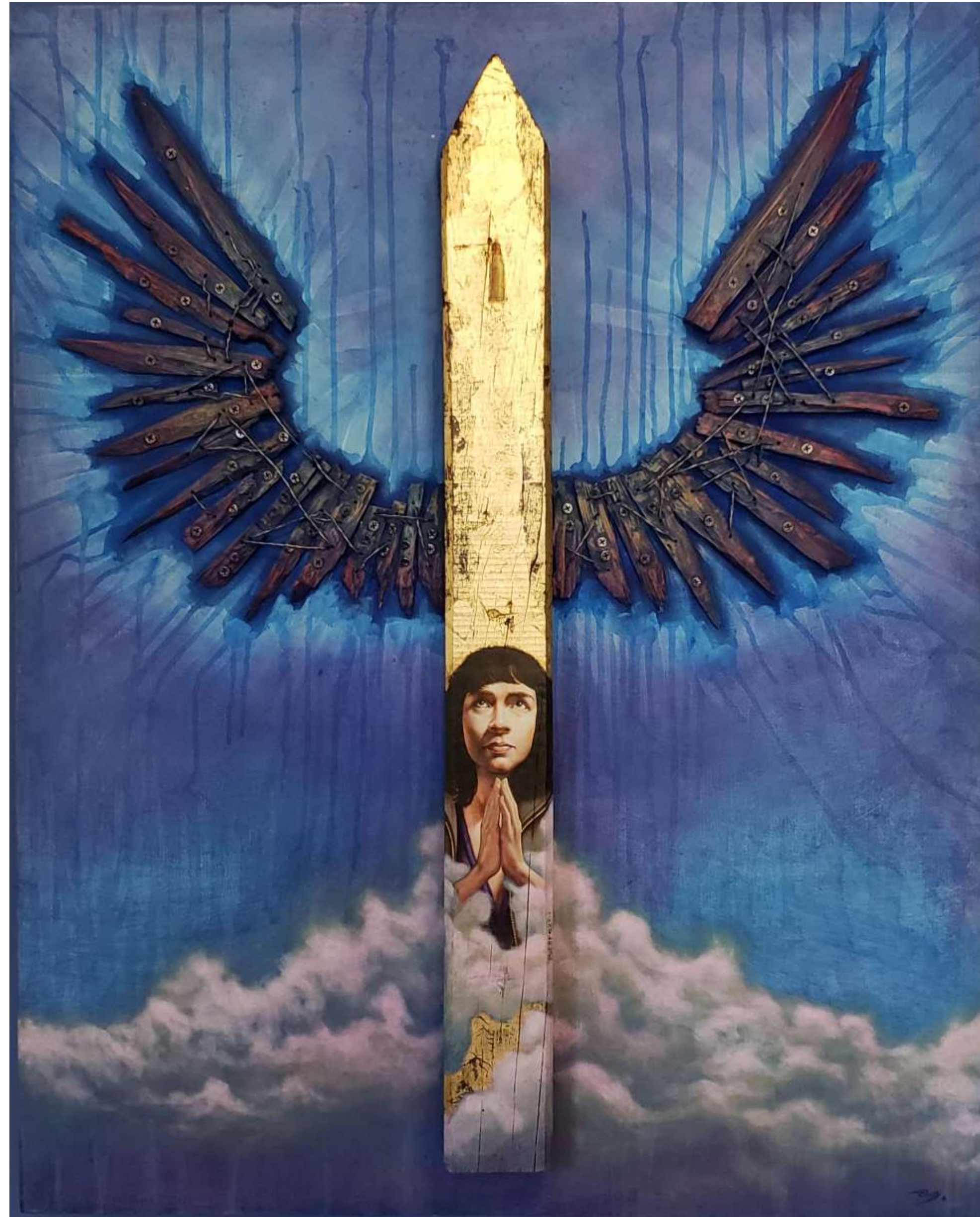

**San Jerónimo joven**

**José Antonio Farrera**

**2008**

Óleo s/tela

50 x 50 cm

**\$52,000 mx**

---

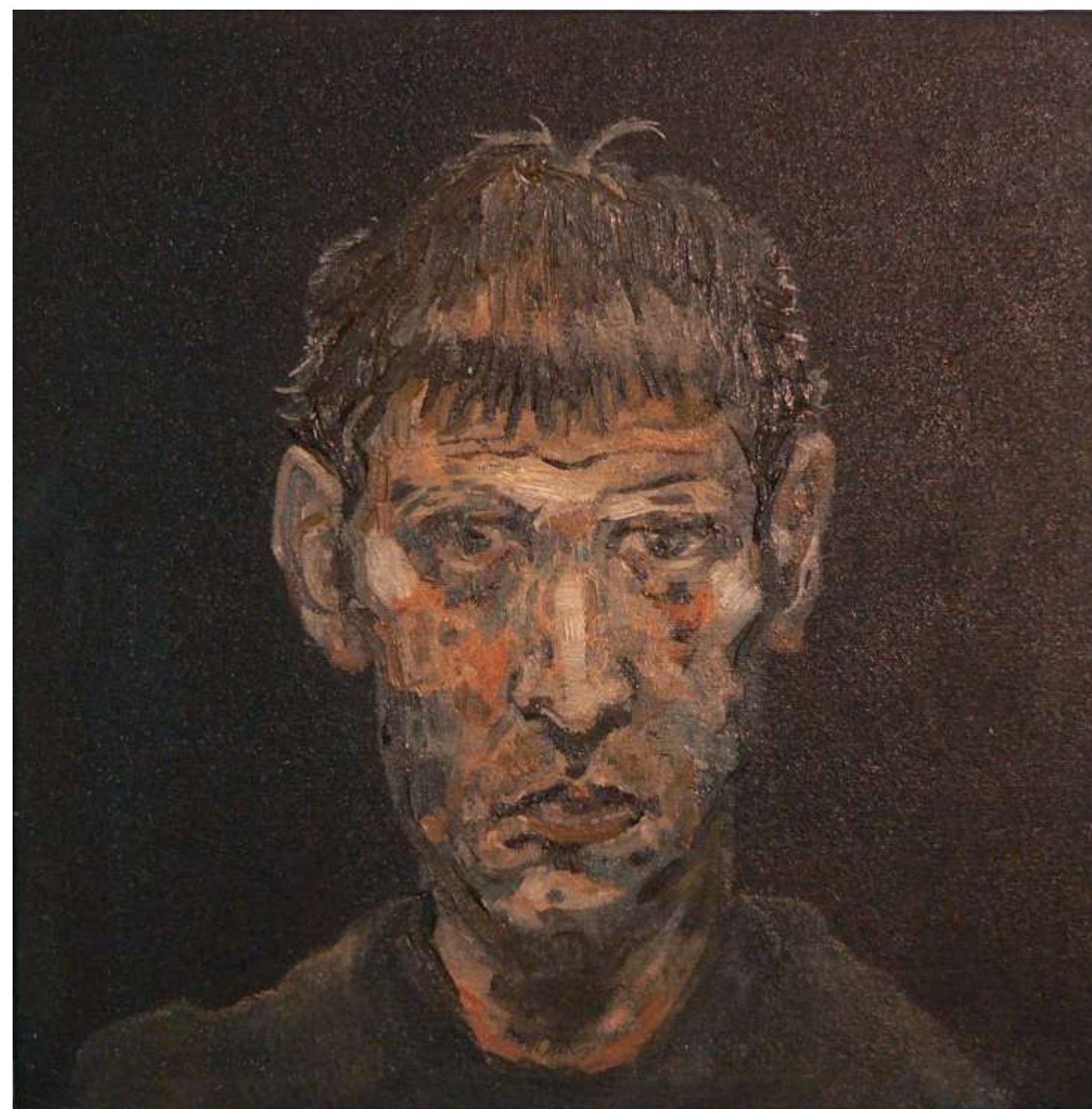

**Otto Dix**

**José Antonio Farrera**

**2006**

Óleo s/tela

40 x 40 cm

**\$52,000 mx**

---

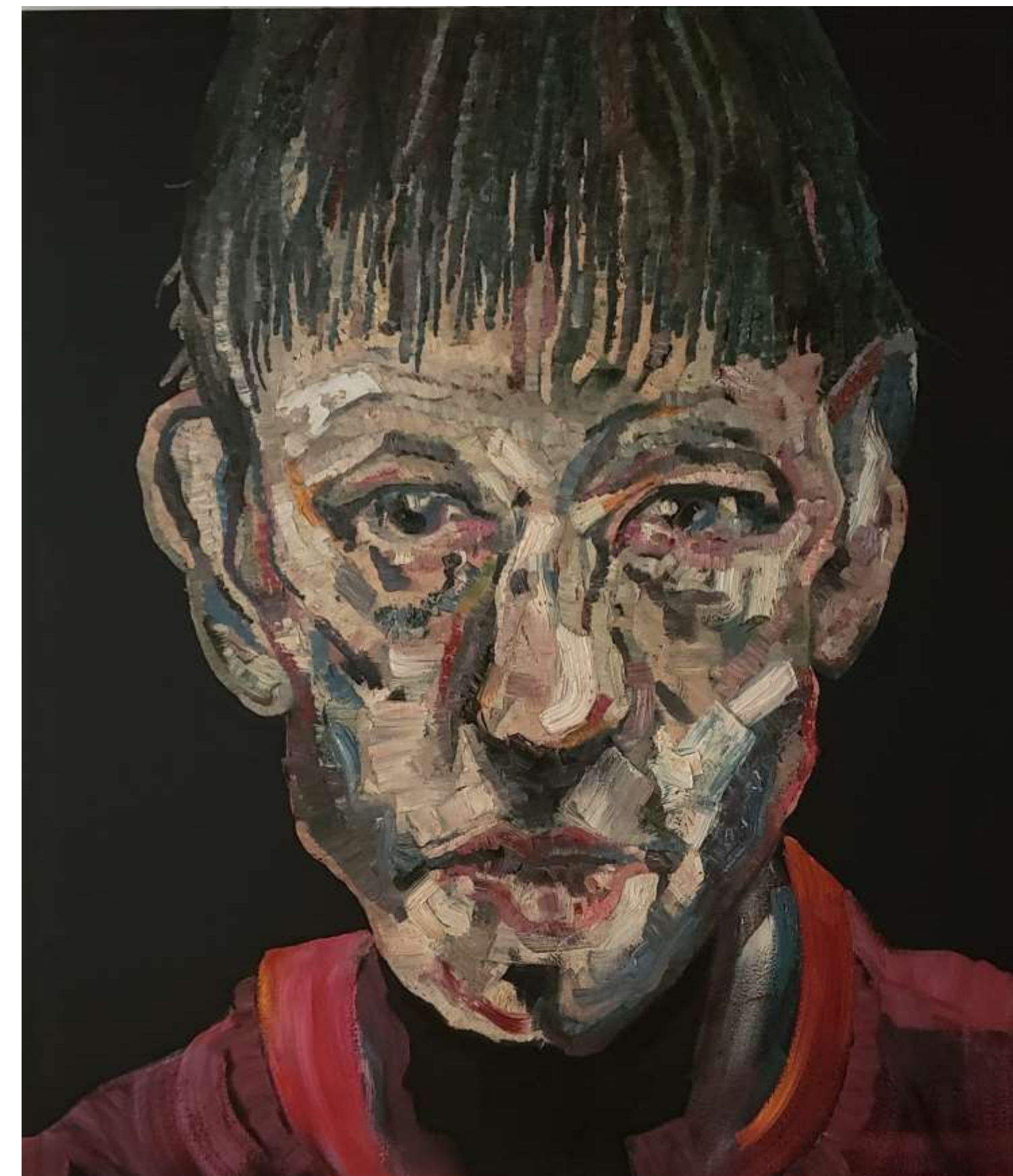

**Retrato de Cristo muy joven Rojo (a Otto Dix)**

**José Antonio Farrera**

**2012**

Óleo s/tela

120 x 140 cm

**\$140,000 mx**

---



**Doble homenaje  
José Antonio Farrera**

**2010**

Óleo s/tela  
50 x 50 cm  
**\$52,000 mx**

---



**Retrato de adolescente  
José Antonio Farrera**

**2005**

Óleo s/tela  
30 x 30 cm  
**\$32,000 mx**

---

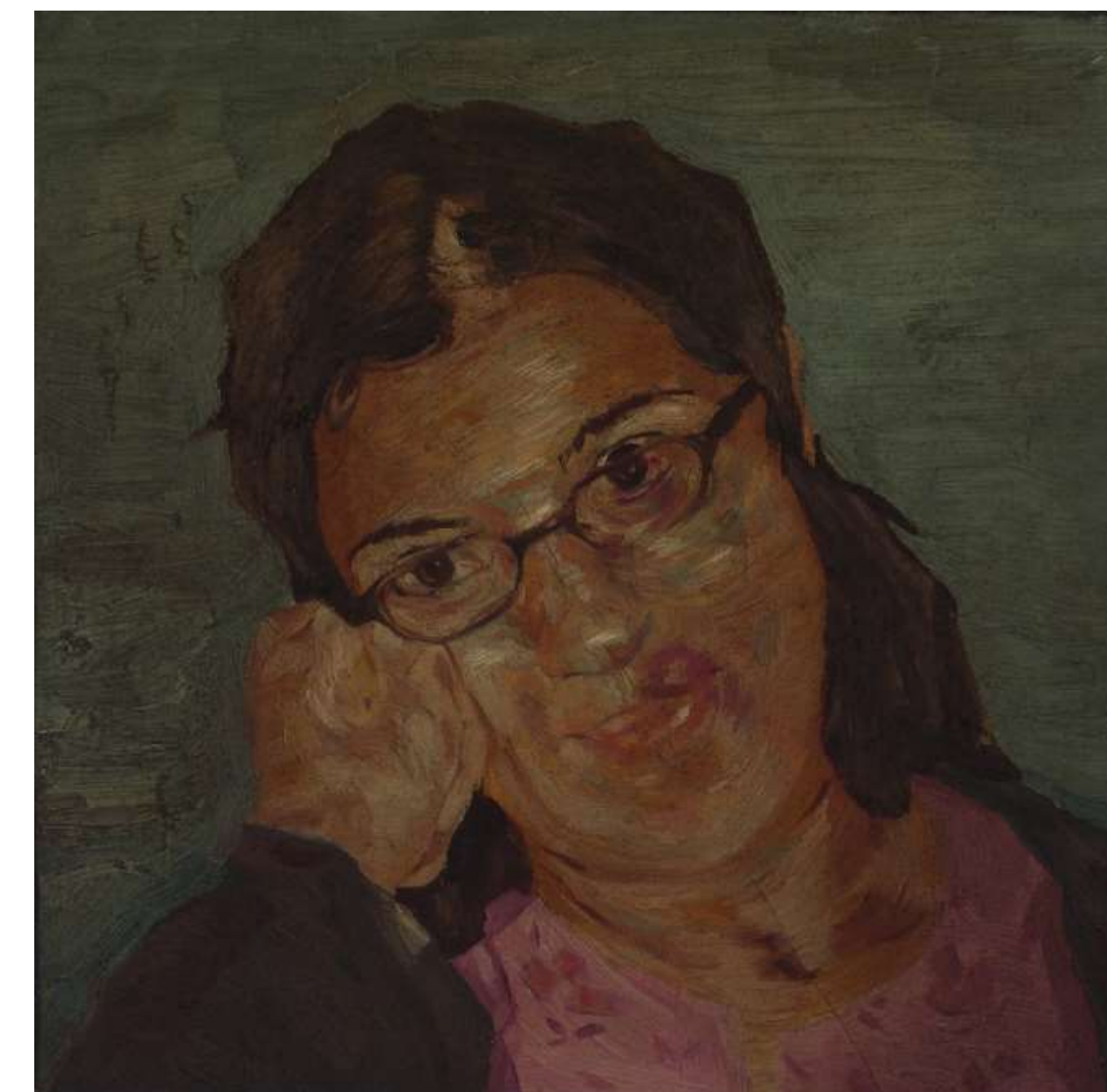
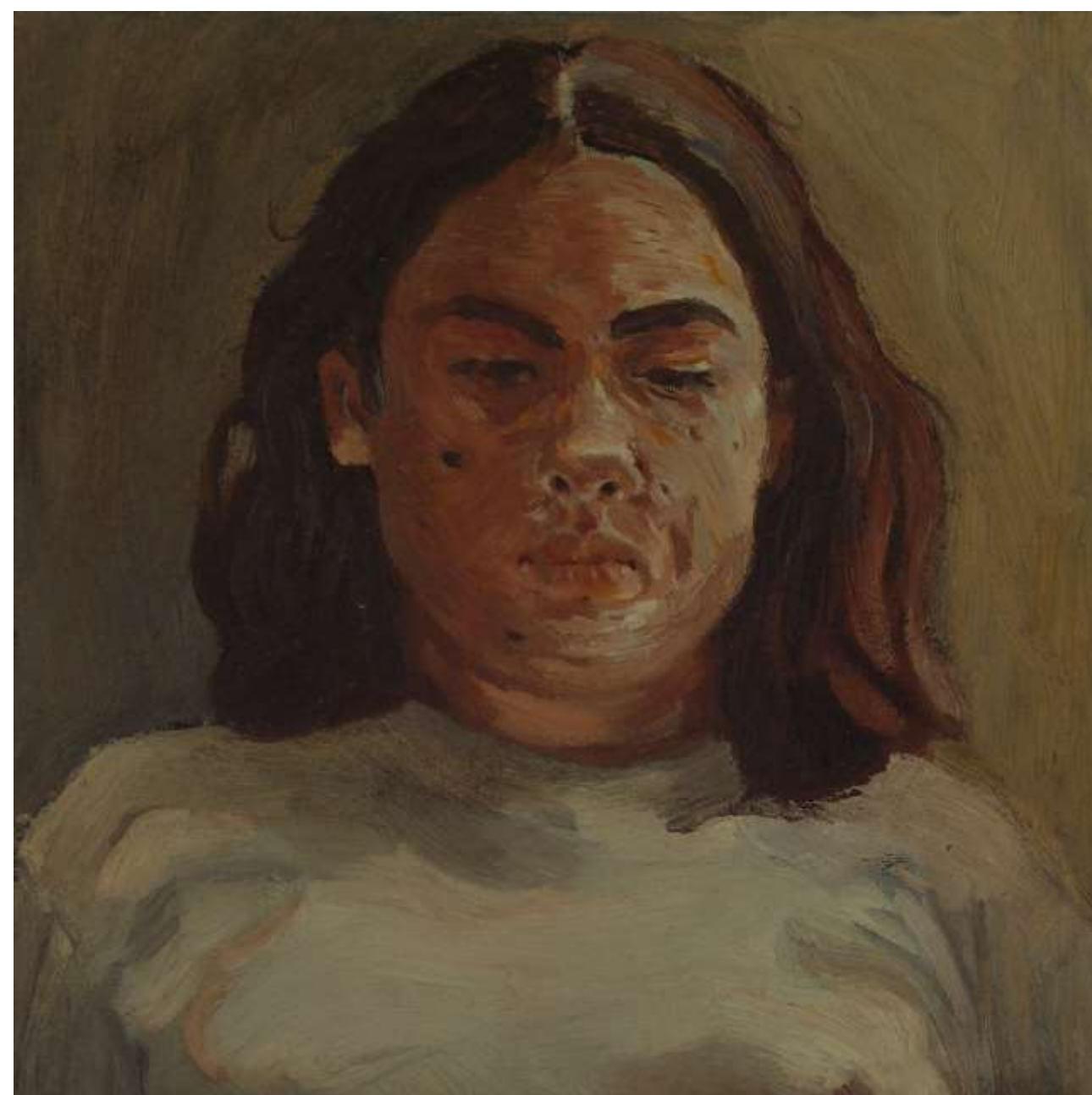

**Retrato de María  
José Antonio Farrera**

**2005**

Óleo s/tela  
30 x 30 cm  
**\$32,000 mx**

---



**Rembrantiana  
José Antonio Farrera**

**2011**

Óleo s/tela  
30 x 43 cm  
**\$30,000 mx**

---

**Adolescente**  
**José Antonio Farrera**

**2005**

Óleo s/tela

40 x 40 cm

**\$42,000 mx**

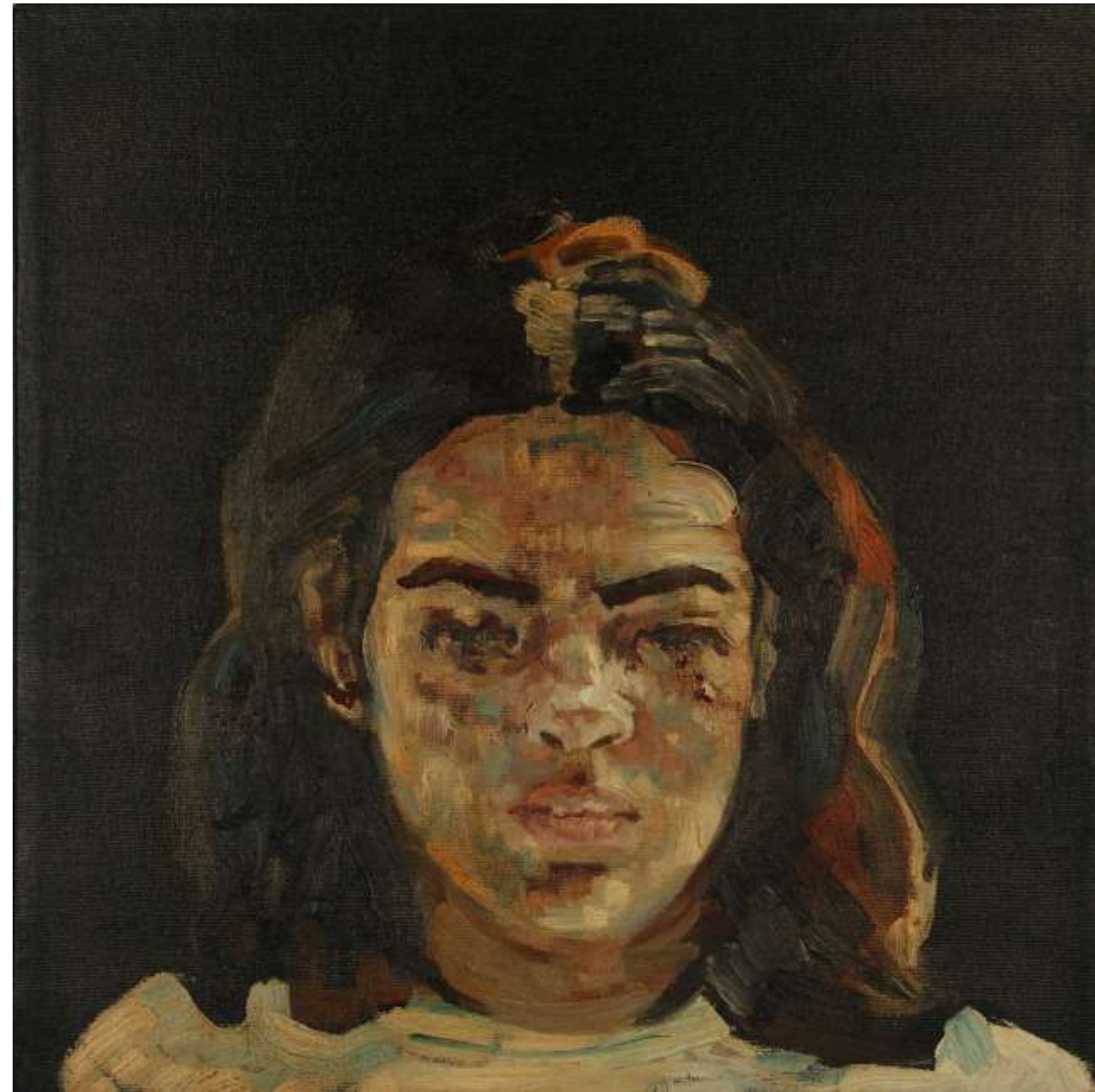

**Adán y Eva esperando a Caín**  
**José Antonio Farrera**

**Díptico**

**2006**

Óleo s/tela

30 x 30 cm

**\$47,000 mx**

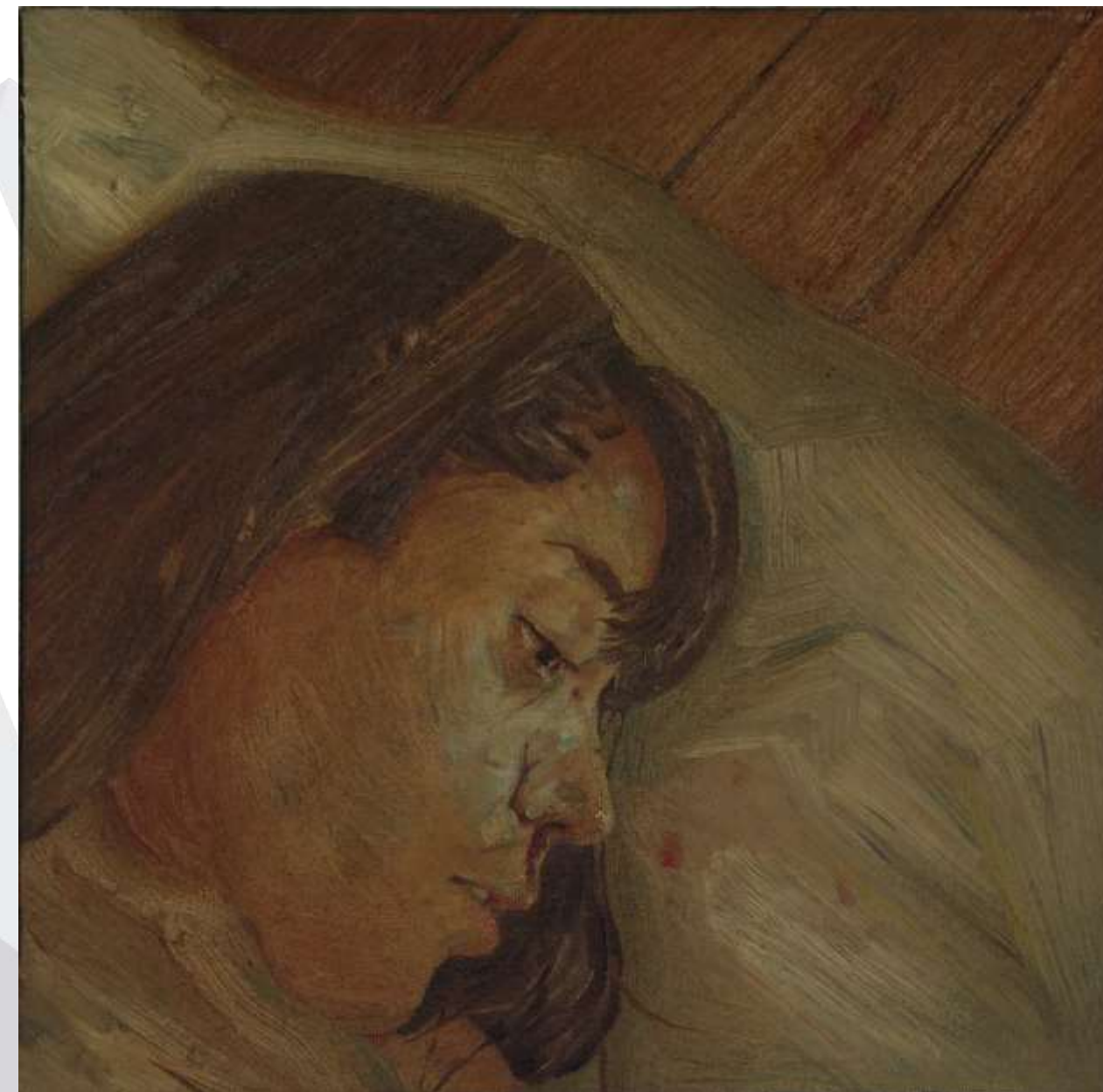

**Cadáver de mujer joven**  
**José Antonio Farrera**

**2006**

Óleo s/tela

30 x 30 cm

**\$30,000 mx**





**Richar Serra**  
**José Antonio Farrera**  
**2007**  
Lápiz quedado y acuarela  
28 x 33 cm  
**\$8,000 mx**

---

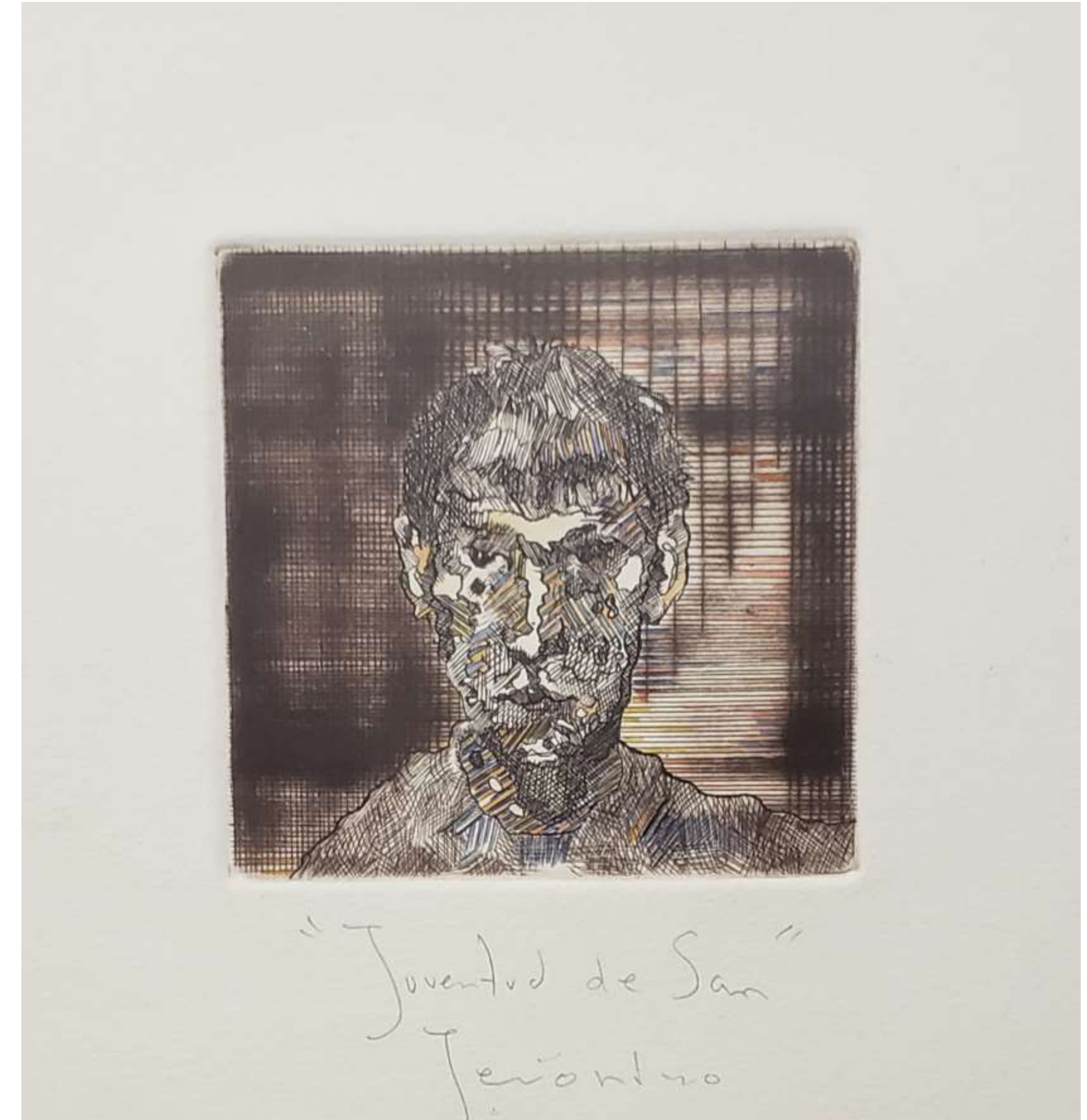
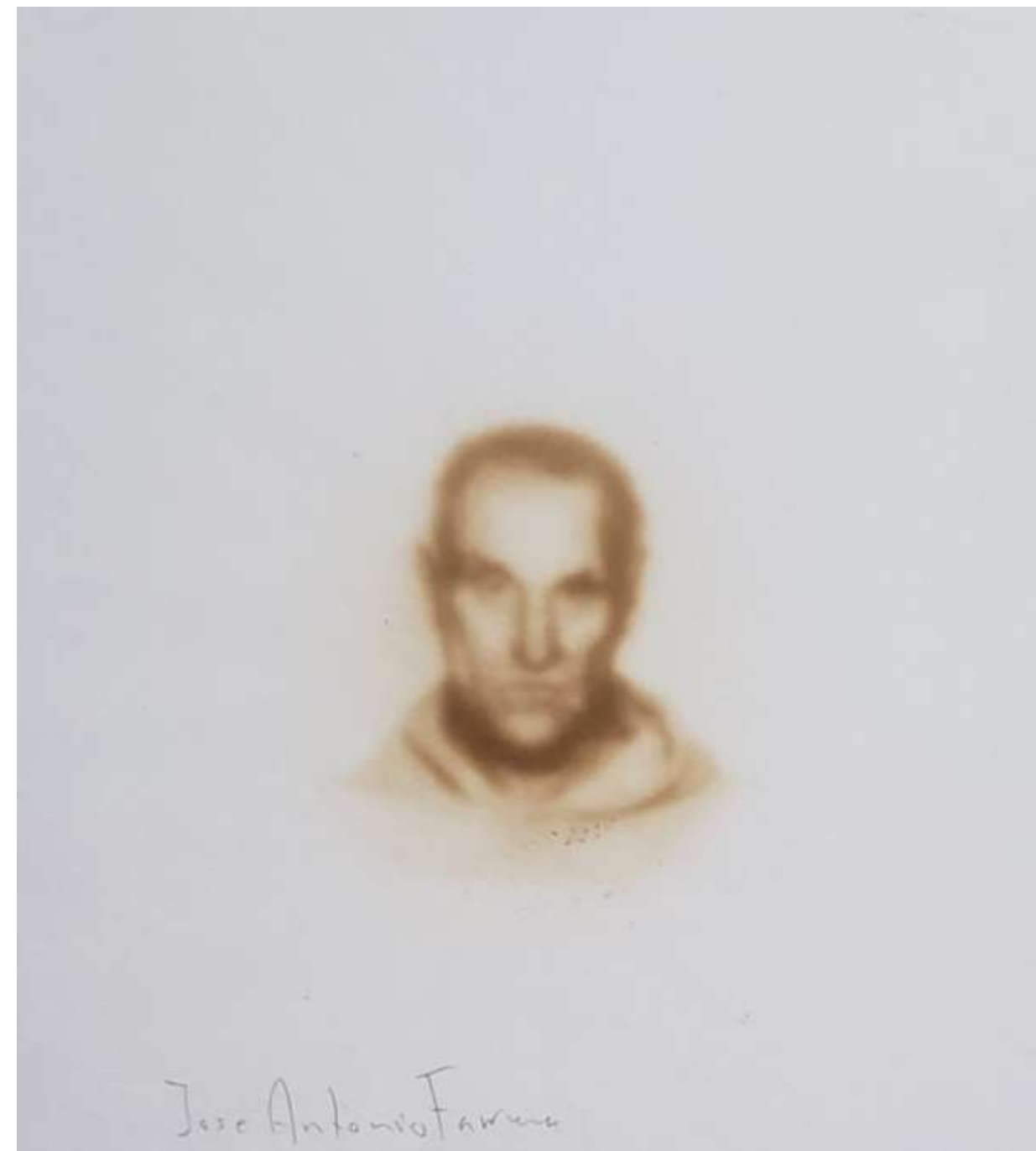

**Juventud de San Jerónimo**  
**José Antonio Farrera**  
**2007**  
Gráfica  
25 x 25 cm  
**\$5,000 mx**

---



**2 noviembre, Oaxaca,  
La casa de los muertos  
Gustavo Quiroz**

**2004**

Óleo s/tela s/madera  
50 x 50 cm c/u

**\$60,000 mx (4 piezas)**

---



**El puente  
Gustavo Quiroz**

**2003**

Óleo s/tela s/madera  
30 x 30 cm c/u

**\$30,000 mx (4 piezas)**

---



**Mayo**  
**Gustavo Quiroz**  
**2003**  
Óleo s/tela s/madera  
30 x 30 cm c/u  
**\$30,000 mx (4 piezas)**

---

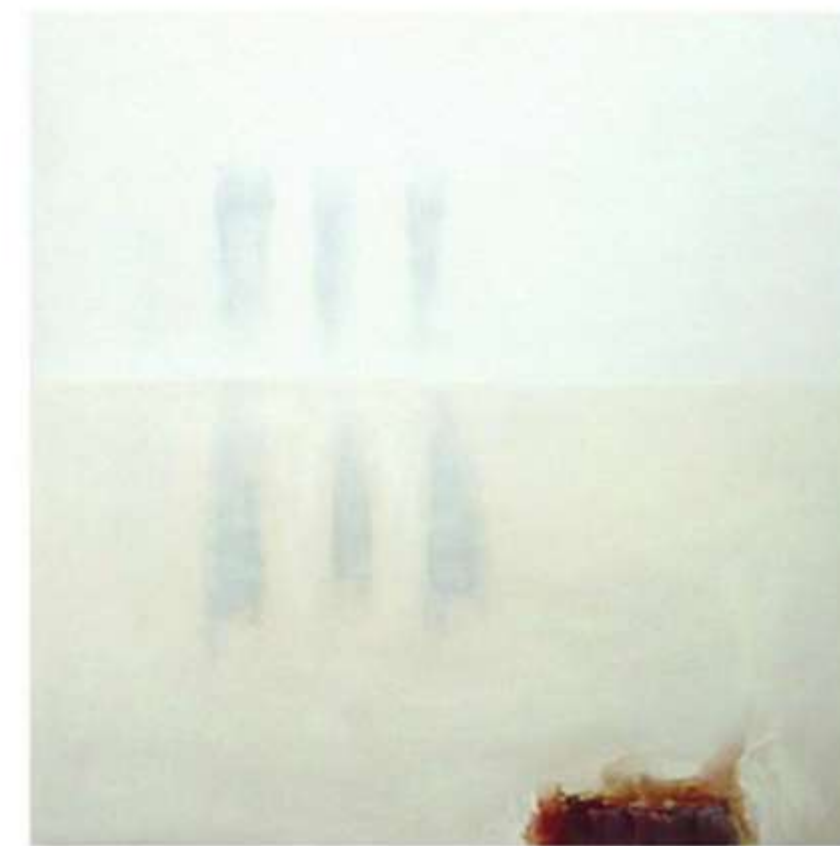

**Recuerdo de oro poema**  
**Gustavo Quiroz**  
**2004**  
Óleo s/tela s/madera  
100 x 100 cm c/u  
**\$120,000 mx (4 piezas)**

---



**Tríptico Sin título**  
**Francisco Salas**  
**Chile 2003**  
Óleo s/madera  
34 x 23 cm  
**\$9,000 mx**

---



**Forma y espacio**  
**Fernando Tames**

Acrílico s/panel  
120 x 100 cm  
**\$45,000 mx**

---

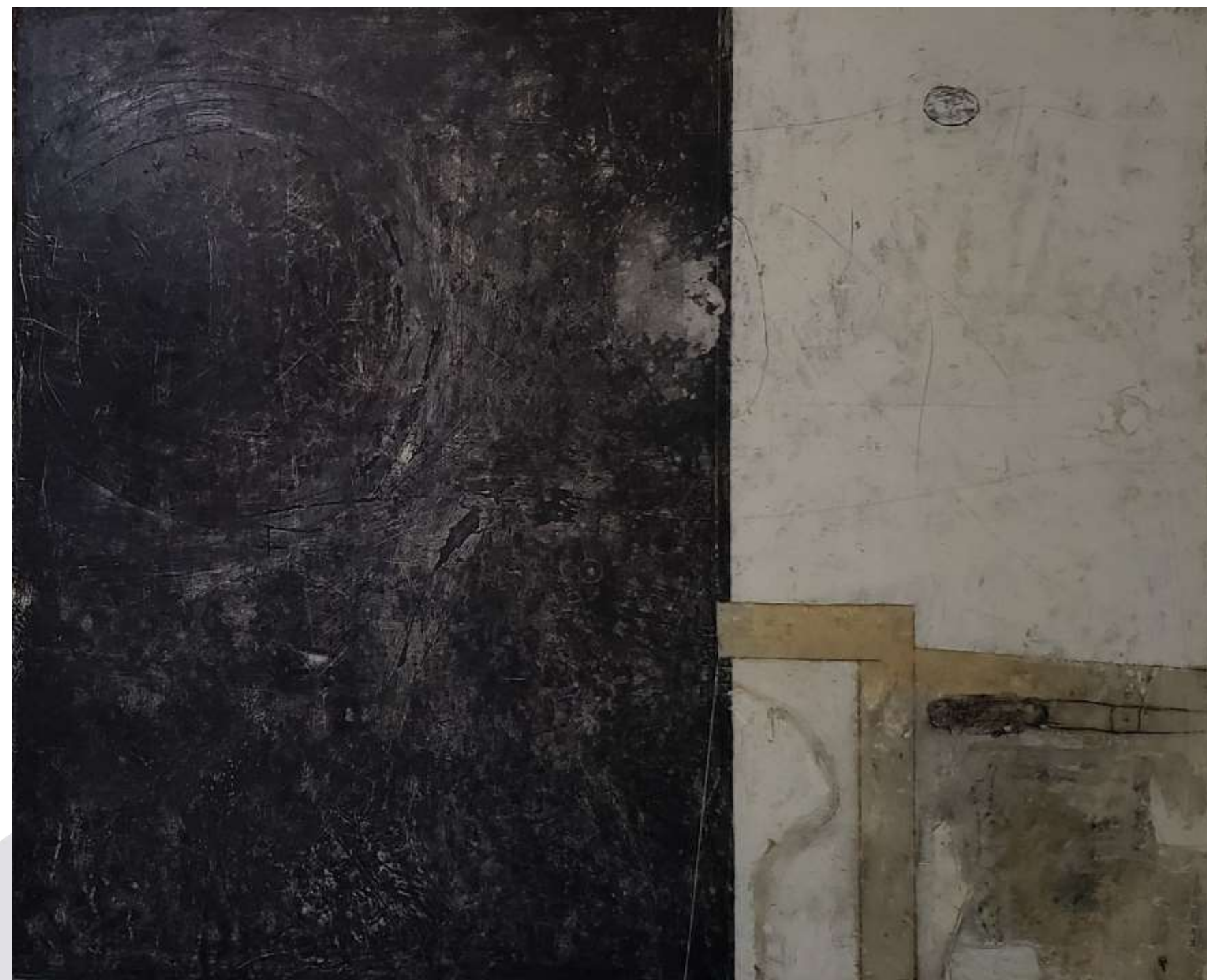

**Sin título**  
**Fernando Tames**

Acrílico s/panel  
30 x 25 cm  
**\$10,000 mx**

---

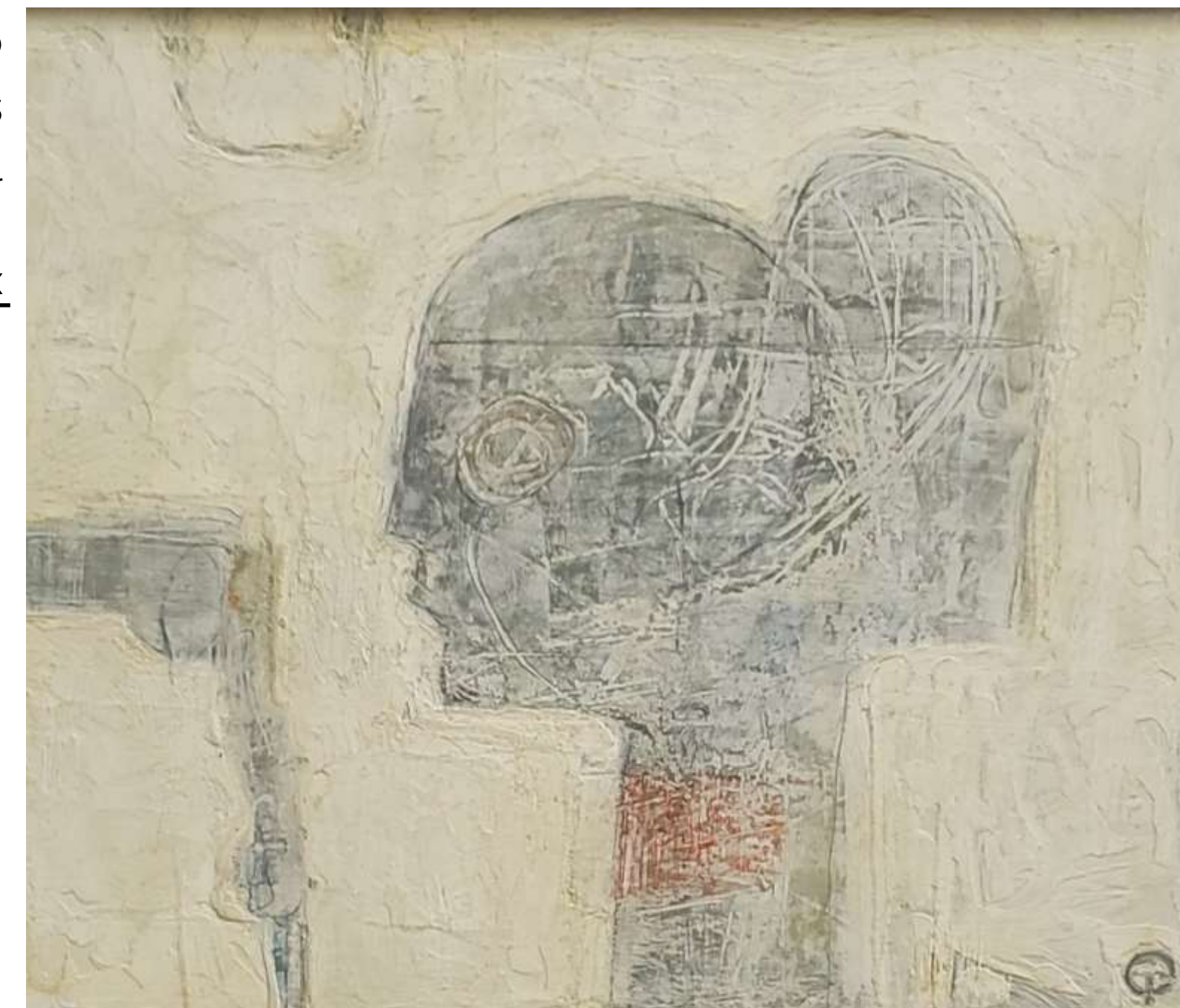

**Sin título**  
**Fernando Tames**

Acrílico s/panel  
25 x 30 cm  
**\$10,000 mx**

---

**Comascos, políptico**  
**Álvaro Zardoni**  
**2003**

Bronce, óleo, metal y madera

25 x 190 x 18 cm

**\$90,000 mx**





**Trópico.**  
**Luis Felipe González**

**2002**

Óleo y encausto s/madera

90 x 70 cm

**\$14,000 mx**

---



**Trópico.**  
**Luis Felipe González**  
**2002**

Óleo y encausto s/tela

48 x 25 cm

**\$4,000 mx**

---

**El ensayo**  
**Máximo Javier**  
**1992**

Grabado  
75 x 100 cm  
**\$40,000 mx**

---



**Sin título**  
**Máximo Javier**  
**1983**

Grabado  
56 x 40 cm  
**\$18,000 mx**

---



**Serie Couleurs naturelles**

**Jan Hendrix**

**1992**

Serigrafía

45 x 60 cm c/u

**\$8,000 mx c/u**

---



**Sin título**  
**Rodolfo Morales**

Grabado

74 x 54 cm

**\$20,000 mx**

---



**Sin título**  
**Francisco Corzas**

Litografía

78 x 56 cm

**\$18,000 mx**

---



**Día y noche**  
**Silvia Barbescu**  
**2006**

Grabado

76 x 68 cm

**\$5,000 mx**

---

**Lovers.**  
**Paola Dávila**

**2002**

Grabado  
80 x 60 cm  
**\$3,000 mx**

---



**Rino**  
**Edgar Cano**

Grabado  
25 x 30 cm  
**\$1,200 mx**

---



**Eternidad**  
**José Luis Marín**

Mixta s/tela  
50 x 50 cm  
**\$16,000 mx**

---

**Tercer milenio**  
**Héctor Carrizosa**  
**1999**  
Grabado (acetografía)  
50 x 70 cm  
**\$2,000 mx**

---

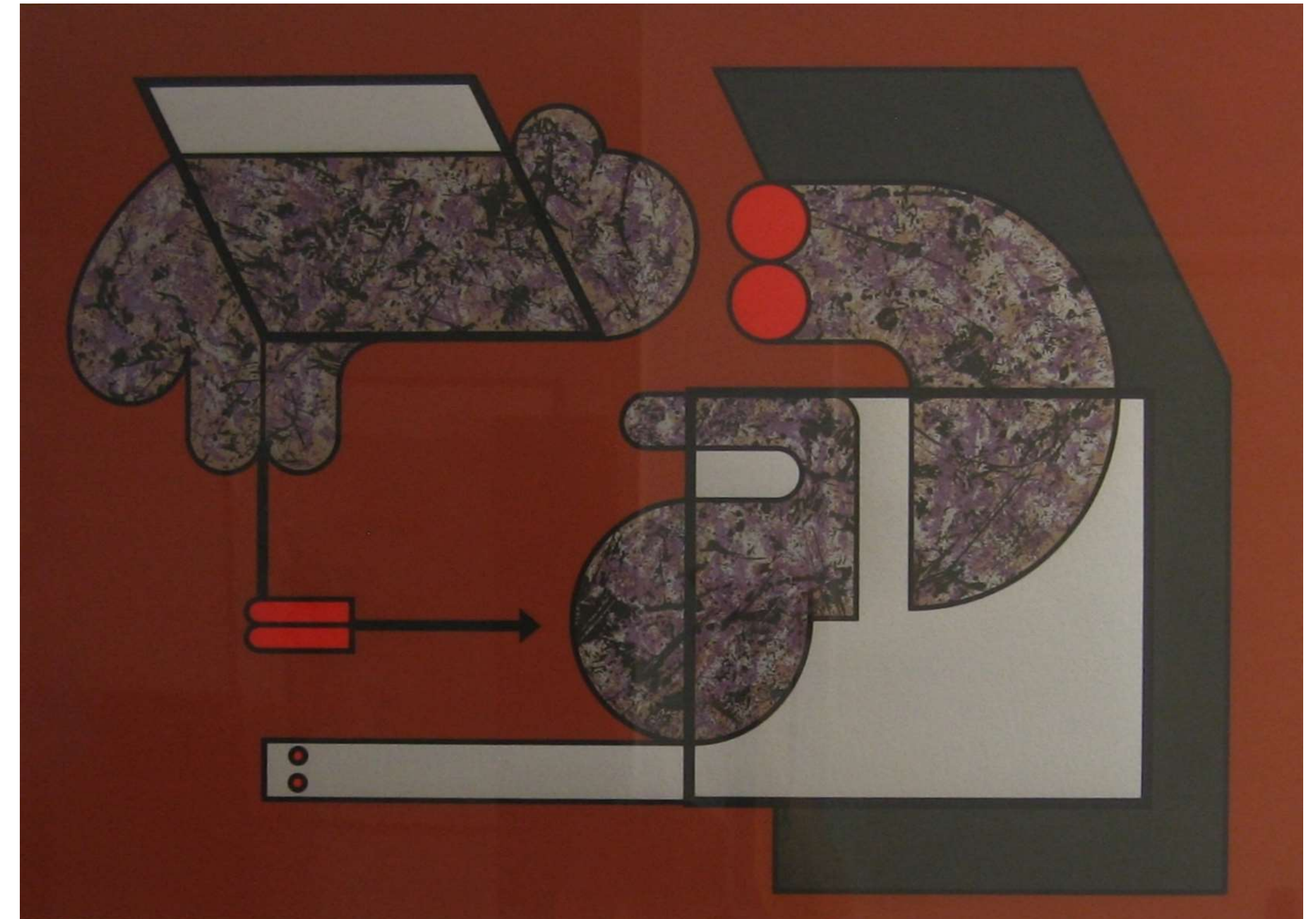
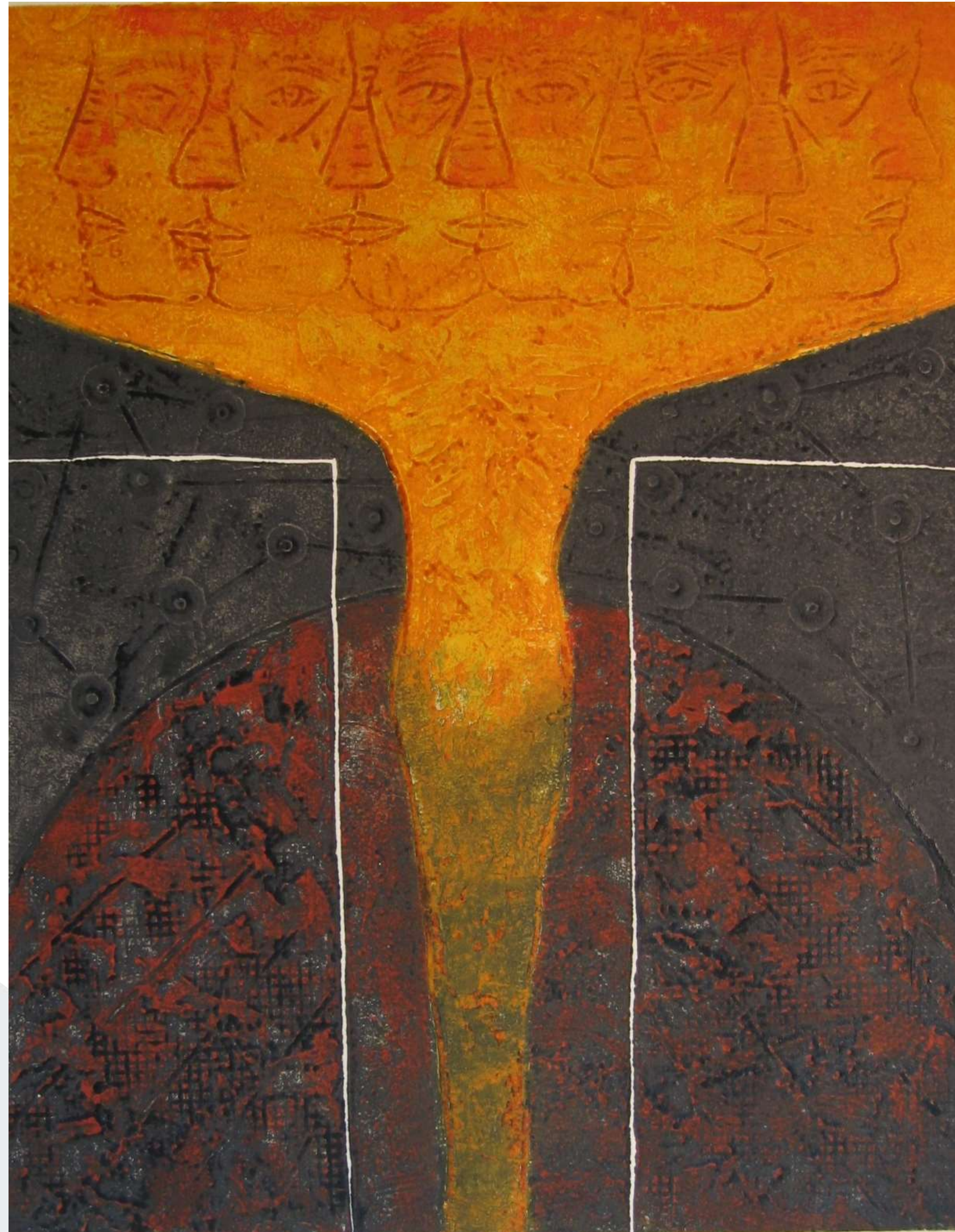

**Sin título**  
**Manuel Felguérez**  
Serigrafía  
52 x 69 cm  
**\$12,000 mx**

---

**Rostro entre hojas**

**Juan José Beltrán**

**1992**

Grabado

27 x 35 cm

**\$6,000 mx**

---



**Iguana con huevos**

**Juan José Beltrán**

**1996**

Grabado

40 x 64 cm

**\$18,000 mx**

---



**Iguana entre flores**

**Juan José Beltrán**

**1991**

Grabado

20 x 25 cm

**\$4,000 mx**

---

## Traductor de la luz

Luis Argudín

2003

Óleo sobre tela

60 x 50 cm

**\$16,000 mx**

---

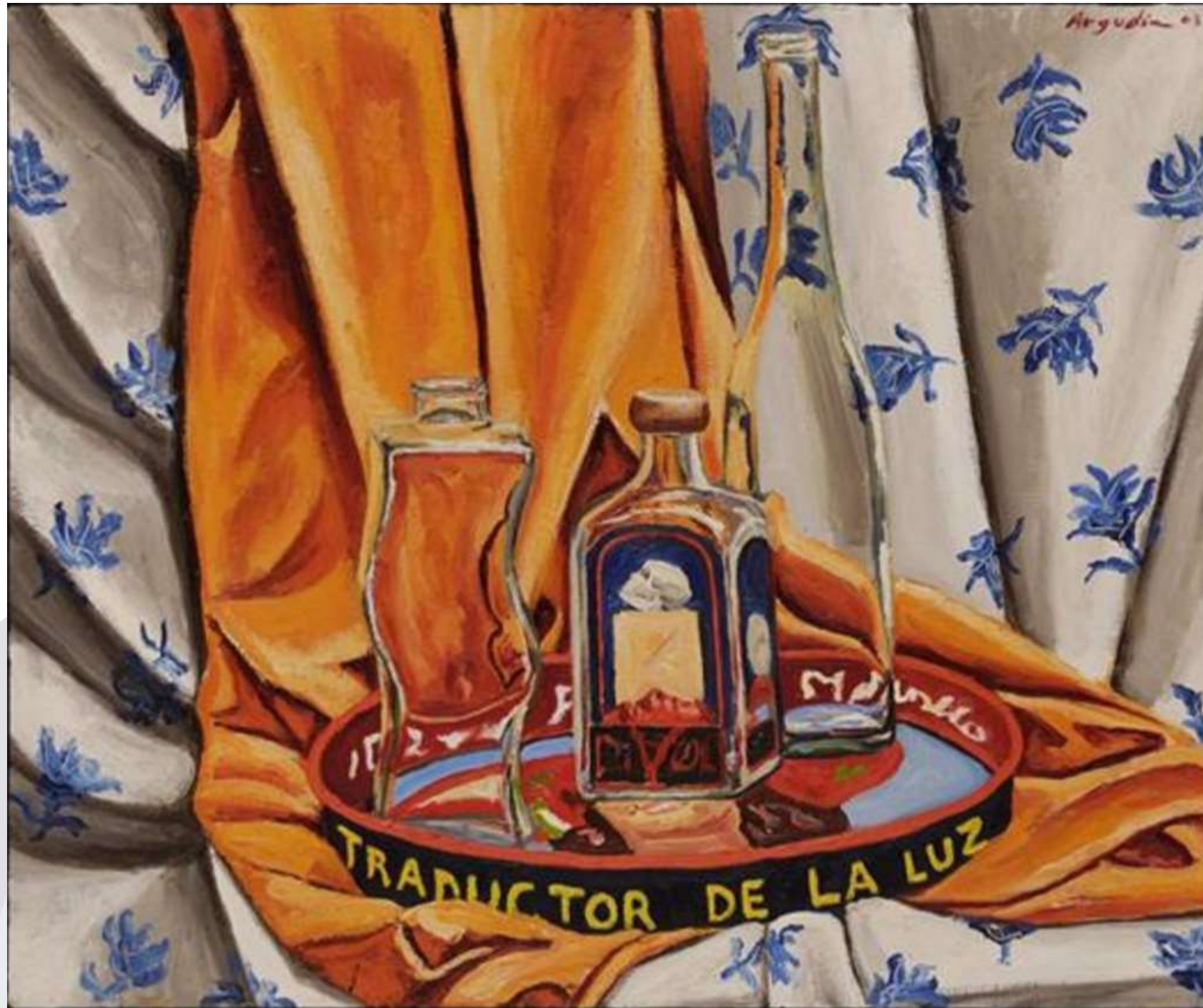

## Pan y carne

Luis Argudín

1998

Óleo sobre tela

46 x 58 cm

**\$14,000 mx**

---



**Sin título**  
**René Portocarrero**

**1960**  
Serigrafía  
48 x 68 cm  
**\$12,000 mx**

---

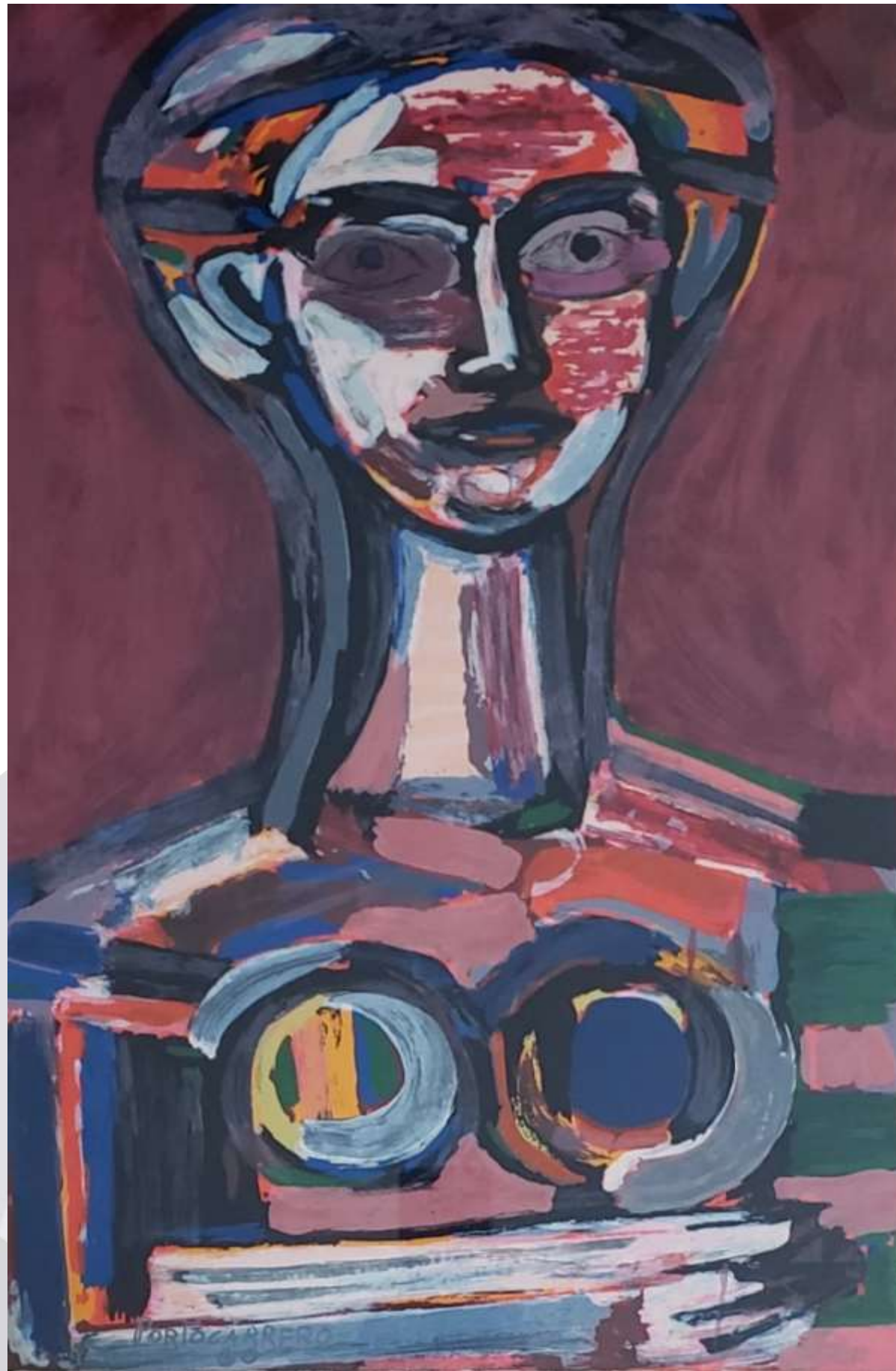

**Sin título**  
**Oswaldo Guayasamin**

**1983**  
Serigrafía  
68 x 76 cm  
**\$28,000 mx**

---



**René Portocarrero**

**1970**  
Serigrafía  
63 x 47 cm  
**\$14,000 mx**

---

01.06 - 28.06

AGUAFUERTE  
GALERIA



# LOS ESPECTROS DEL CORAZÓN

OPENING 03.06 - 12 HRS

CLAUDIA MÉNDEZ - DANIELA NEGRETE  
FRANCESCA DALLA BENETTA - GERÓNIMO GONZALEZ  
IVETTE ROJO - JAZZFITZ  
LETICIA BARRADAS - MARITZA MORILLAS  
OLINKA DOMINGUEZ - SAÚL GALLEGOS  
YURI ZÁRATE - EDUARDO ORTIZ

DISTRITO<sup>®</sup>  
DISEÑO - GASTRONOMÍA  
SMA

Estación del Ferrocarril, Lupita 2, Estación F.F.C.C - San Miguel de Allende, Gto

Informes y Catálogo : / Whatsapp +52 55 4854 9334 / Tel. +52 55 3988 4717 / contacto@aguafuertegaleria.com

01.06 - 28.06

AGUAFUERTE  
GALERIA



# LOS ESPECTROS DEL CORAZÓN

OPENING 03.06 - 12 HRS

CLAUDIA MÉNDEZ - DANIELA NEGRETE  
FRANCESCA DALLA BENETTA - GERÓNIMO GONZALEZ  
IVETTE ROJO - JAZZFITZ  
LETICIA BARRADAS - MARITZA MORILLAS  
OLINKA DOMINGUEZ - SAÚL GALLEGOS  
YURI ZÁRATE - EDUARDO ORTIZ

DISTRITO<sup>®</sup>  
DISEÑO - GASTRONOMÍA  
SMA

Estación del Ferrocarril, Lupita 2, Estación F.F.C.C - San Miguel de Allende, Gto

Informes y Catálogo : / Whatsapp +52 55 4854 9334 / Tel. +52 55 3988 4717 / contacto@aguafuertegaleria.com



30.05 - 25.06  
CDMX - VAL'QUIRICO - SMA

# POP & STREET ART

INAUGURACIÓN 01.06 - 19 HRS

MARIO NAVARRO ROSALES - "FENG" JESÚS VILLALPANDO  
PERLA CAROLINA TORRE - IEVÉ LÓPEZ  
PHILIPPE TONEUT - EDGAR MIRANDA  
ARTEMIO MORALES - JAVIER AGUILAR  
JEOM - EDGAR NERI  
DAVID ALEJANDRO TREJO - JOSÉ ANTONIO AMUCHASTEGUI  
EMANUEL CÁRDENAS



AGUAFUERTE  
GALERÍA

Guanajuato 118-Roma Nte. CDMX / Whatsapp +52 55 4854 9334 / Tel. +52 55 3988 4717 / contacto@aguafuertegaleria.com



30.05 - 25.06  
CDMX - VAL'QUIRICO - SMA

# POP & STREET ART

INAUGURACIÓN 01.06 - 19 HRS

MARIO NAVARRO ROSALES - "FENG" JESÚS VILLALPANDO  
PERLA CAROLINA TORRE - IEVÉ LÓPEZ  
PHILIPPE TONEUT - EDGAR MIRANDA  
ARTEMIO MORALES - JAVIER AGUILAR  
JEOM - EDGAR NERI  
DAVID ALEJANDRO TREJO - JOSÉ ANTONIO AMUCHASTEGUI  
EMANUEL CÁRDENAS



AGUAFUERTE  
GALERÍA

Guanajuato 118-Roma Nte. CDMX / Whatsapp +52 55 4854 9334 / Tel. +52 55 3988 4717 / contacto@aguafuertegaleria.com

AGUAFUERTE GALERÍA

CONVOCATORIA

# EXPO JULIO

2023

TEMA LIBRE: MIGRACIÓN POR GUERRA, VIOLENCIA, POBREZA, NARCO  
 TÉCNICA LIBRE. CIERRE 21 DE JUNIO  
 ENVÍO DE PROPUESTAS, BASES E INFO:  
 Whatsapp +55 4854 9334 / contacto@aguafuertegaleria.com

www.aguafuertegaleria.com

CDMX - VALQUIRICO - SMA

**ARTE PARA TODOS**  
 OBRA / CURADURÍA / ASESORÍA  
 GALERÍA + ARTE INCLUSIVO  
 PLATAFORMA PARA ARTISTAS EMERGENTES

**XVII**  
 ANIVERSARIO / NOV 2022

AGUAFUERTE GALERÍA

CONVOCATORIA

# EXPO SUBASTA

2023

# AGOSTO

TEMA LIBRE  
 TÉCNICA LIBRE. CIERRE 19 DE JULIO  
 ENVÍO DE PROPUESTAS, BASES E INFO:  
 Whatsapp +55 4854 9334 / contacto@aguafuertegaleria.com

CDMX - VALQUIRICO - SMA

**ARTE PARA TODOS**  
 OBRA / CURADURÍA / ASESORÍA  
 GALERÍA + ARTE INCLUSIVO  
 PLATAFORMA PARA ARTISTAS EMERGENTES

**XVII**  
 ANIVERSARIO / NOV 2022