

30.05 - 25.06

POP &

STREET ART

MARIO NAVARRO ROSALES - "FENG" JESÚS VILLALPANDO
PERLA CAROLINA TORRE - IEVÉ LÓPEZ
PHILIPPE TONEUT - EDGAR MIRANDA
ARTEMIO MORALES - JAVIER AGUILAR
JEOM - EDGAR NERI
DAVID ALEJANDRO TREJO - JOSÉ ANTONIO AMUCHASTEGUI
EMANUEL CÁRDENAS

AGUAFUERTE
GALERÍA

Informes al: +55 3988 4717 / +55 4854 9334 / contacto@aguafuertegaleria.com

Mi monstruo y yo
Mario Navarro Rosales

Mixta s/tela
10 x 85 cm
\$32,000 mx



Alicia
Mario Navarro Rosales

Mixta s/tela
50 x 50 cm
\$16,000 mx



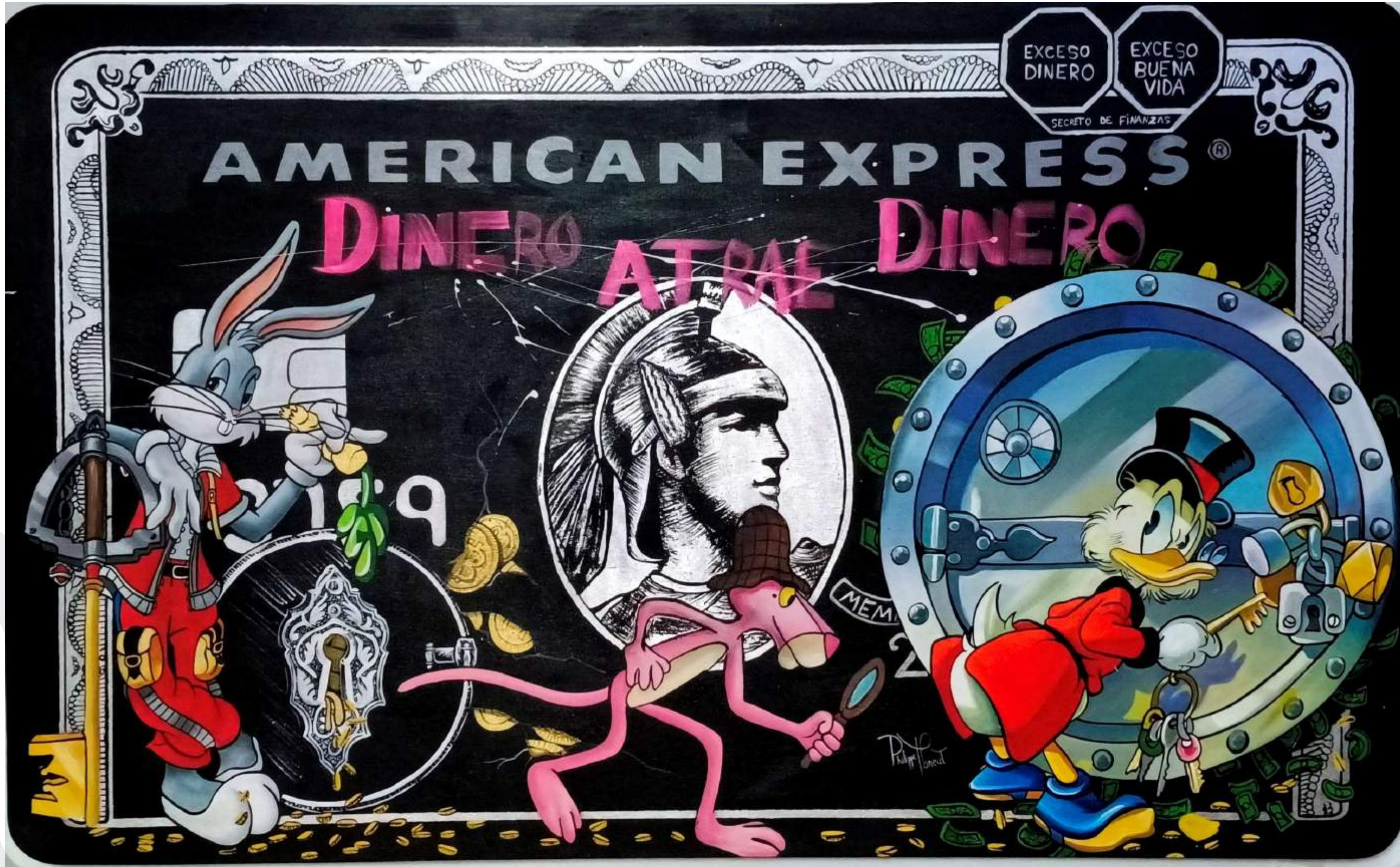

Good attraction
Philippe Toneut
Mixta s/tela
130 x 80 cm
\$40,000 mx

Frida en la cabeza

Philippe Toneut

Mixta s/tela

60 x 40 cm

\$17,500 mx



Gato ácido

JEOM

Mixta s/copal

34 x 12 x 18 cm

\$11,200 mx





Etérea
Edgar Neri

Aerosol, acrílico y óleo s/tela
60 x 90 cm
\$16,000 mx

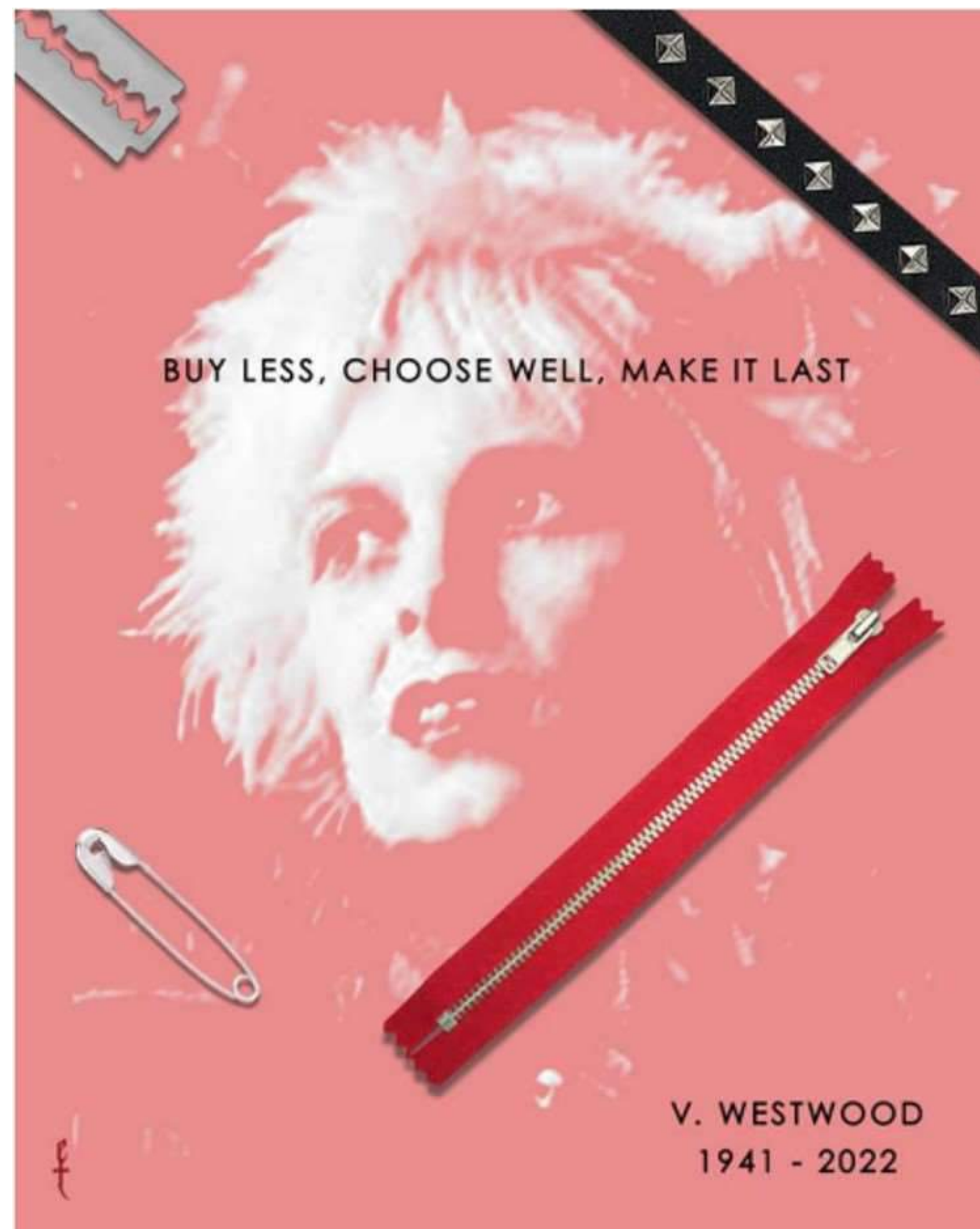

Punk's no dead
Edgar Miranda

Óleo s/panel de madera
50 x 40 cm
\$28,000 mx

Banana Murray
Artemio Morales

Fibra de vidrio
16 x 9.3 x 9.5 cm
\$3,500 mx



Vapor Pink Newman
Artemio Morales

Fibra de vidrio
27.5 x 21.5 x 7 cm
\$8,000 mx



Típico drama poblano

Javier Aguilar

Litografía

60 x 40 cm

\$3,500 mx



Born to be retro

Javier Aguilar

Grabado

50 x 300 cm

\$3,500 mx



Ramo de patitas de pollo

Javier Aguilar

Xilografía y monotipo

53 x 33 cm

\$1,250 mx

Thelonius Munch
David Alejandro Trejo

Mixta s/tela
210 x 200 cm
\$30,000 mx



Mexican dream #2
David Alejandro Trejo

Óleos/tela
168 x 134 cm
\$30,000 mx

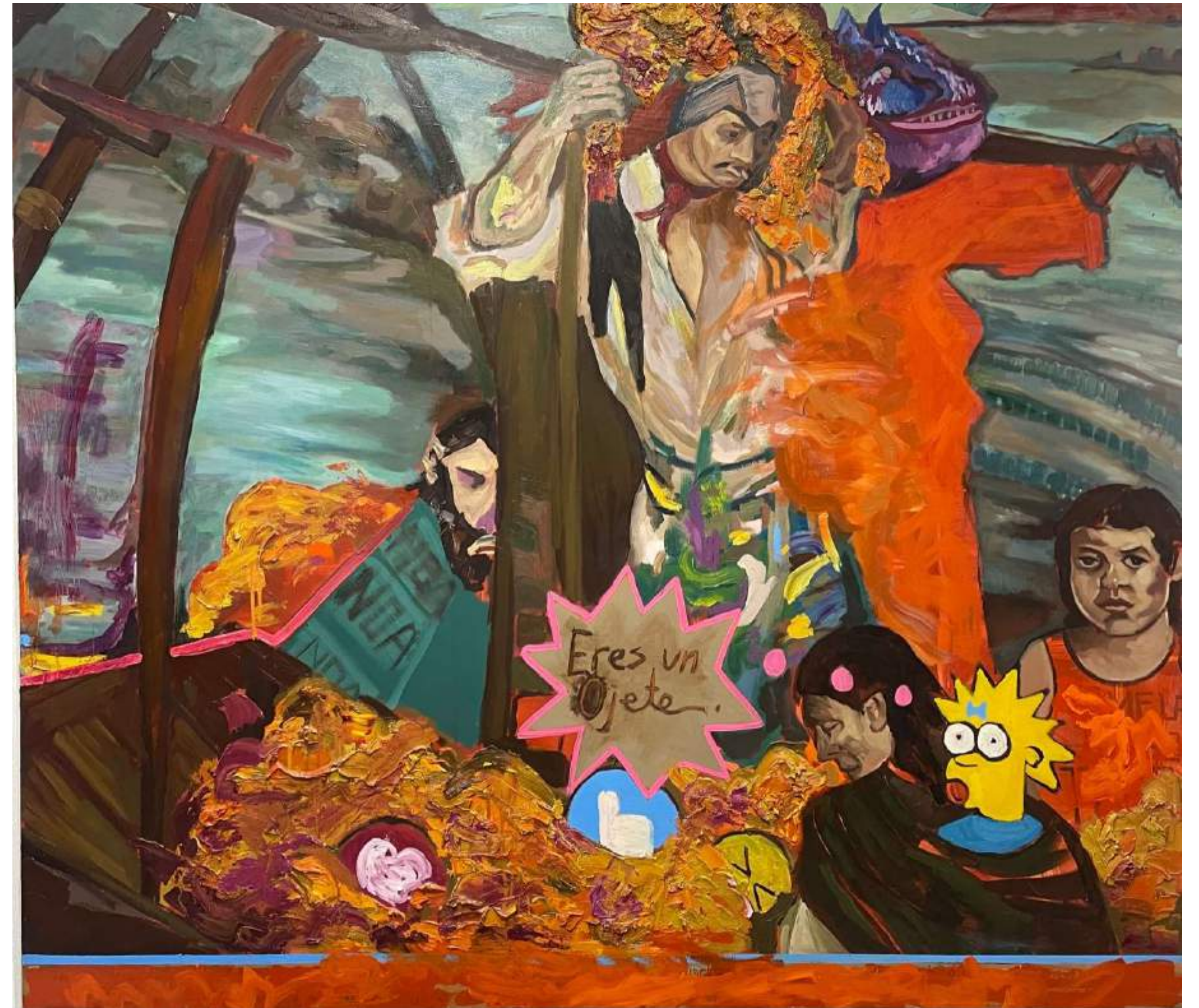

Destrucción total del Argus
David Alejandro Trejo

Óleo s/tela
210 x 170 cm
\$30,000 mx



Psychedelic

José Antonio Amuchastegui

Art text impresión giclée

90 x 60 cm

\$10,400 mx



Yellow submarine

José Antonio Amuchastegui

Art text impresión giclée

60 x 40 cm

\$7,000 mx

Cumbia-cumbia-cumbia

Emanuel Cárdenas

Linoleografía

123 x 186 cm

\$9,000 mx



Life is a videogame
Perla Carolina Torre

Acrílico s/tela
80 x 100 cm
\$25,000 mx



Dibujos de mercado
Ilevé López

Acrílico s/tela
60 x 40 cm
\$7,500 mx

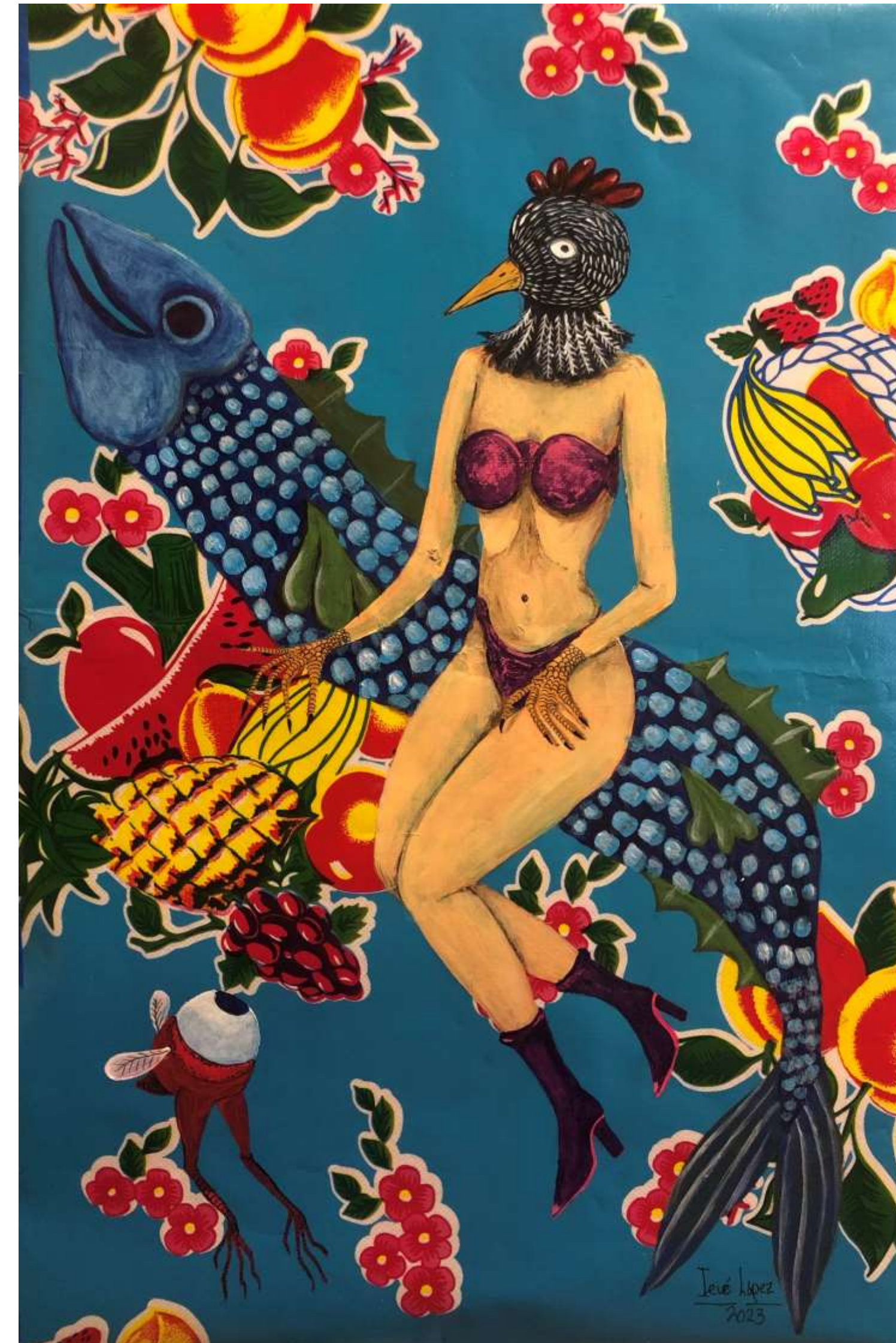

La musa de las pesadillas
"Feng" Jesús Villalpando

Acrílico s/tela
120 x 150 cm
\$45,000 mx



Sin título
"Feng" Jesús Villalpando

Acrílico s/tela
100 x 100 cm
\$35,000 mx



Metamorffo II

"Feng" Jesús Villalpando

Acrílico s/tela

70 x 70 cm

\$25,000 mx



Acumulación de gente sin sentido

"Feng" Jesús Villalpando

Acrílico s/tela

70 x 70 cm

\$18,000 mx



01.06 - 28.06

AGUAFUERTE
GALERIA



LOS ESPECTROS DEL CORAZÓN

OPENING 03.06 - 12 HRS

CLAUDIA MÉNDEZ - DANIELA NEGRETE
FRANCESCA DALLA BENETTA - GERÓNIMO GONZALEZ
IVETTE ROJO - JAZZFITZ
LETICIA BARRADAS - MARITZA MORILLAS
OLINKA DOMINGUEZ - SAÚL GALLEGOS
YURI ZÁRATE - EDUARDO ORTIZ

DISTRITO[®]
DISEÑO +
GASTRONOMÍA
SMA

Estación del Ferrocarril, Lupita 2, Estación F.F.C.C - San Miguel de Allende, Gto

Informes y Catálogo : / Whatsapp +52 55 4854 9334 / Tel. +52 55 3988 4717 / contacto@aguafuertegaleria.com

01.06 - 28.06

AGUAFUERTE
GALERIA

LOS ESPECTROS DEL CORAZÓN

OPENING 03.06 - 12 HRS

CLAUDIA MÉNDEZ - DANIELA NEGRETE
FRANCESCA DALLA BENETTA - GERÓNIMO GONZALEZ
IVETTE ROJO - JAZZFITZ
LETICIA BARRADAS - MARITZA MORILLAS
OLINKA DOMINGUEZ - SAÚL GALLEGOS
YURI ZÁRATE - EDUARDO ORTIZ

DISTRITO[®]
DISEÑO +
GASTRONOMÍA
SMA

Estación del Ferrocarril, Lupita 2, Estación F.F.C.C - San Miguel de Allende, Gto

Informes y Catálogo : / Whatsapp +52 55 4854 9334 / Tel. +52 55 3988 4717 / contacto@aguafuertegaleria.com

AGUAFUERTE GALERIA

CONVOCATORIA

EXPO JULIO

2023

TEMA LIBRE: MIGRACIÓN POR GUERRA, VIOLENCIA, POBREZA, NARCO
TÉCNICA LIBRE. CIERRE 21 DE JUNIO
ENVÍO DE PROPUESTAS, BASES E INFO:
Whatsapp +55 4854 9334 / contacto@aguafuertegaleria.com

www.aguafuertegaleria.com

CDMX - VALQUIRICO - SMA

ARTE PARA TODOS
OBRA / CURADURÍA / ASESORÍA
GALERÍA + ARTE INCLUSIVO
PLATAFORMA PARA ARTISTAS EMERGENTES

XVII

ANIVERSARIO / NOV 2022

AGUAFUERTE GALERIA

CONVOCATORIA

EXPO SUBASTA

2023

AGOSTO

TEMA LIBRE
TÉCNICA LIBRE. CIERRE 19 DE JULIO
ENVÍO DE PROPUESTAS, BASES E INFO:
Whatsapp +55 4854 9334 / contacto@aguafuertegaleria.com

CDMX - VALQUIRICO - SMA

ARTE PARA TODOS
OBRA / CURADURÍA / ASESORÍA
GALERÍA + ARTE INCLUSIVO
PLATAFORMA PARA ARTISTAS EMERGENTES

XVII

ANIVERSARIO / NOV 2022